Trouvez des personnes, des lieux ou d'autres choses

Monique Le Pailleur | Retrouver des amis | Accueil

Lipolys | À propos | Évènements | Photos | Fichiers | Alertes

Monique Le Pailleur

Favoris
- Fil de nouvelles
- Messages 2
- Évènements 1
- Retrouver des amis

Groupes
- Lipoyes
- **Lipolys**
- Lipkae
- Pédagogie et cie 1
- Ecriture sous contrainte ...
- L'Aiglise – Espace ... 3
- Pédagogie (group... 2
- OuLiPo
- Lipkao
- Les twittérateurs ... 5
- Alexandre Vialatte 1
- CP de français au secon...
- Bis repetita
- Lipodrom
- Dharma धर्म Dhamma
- Créer un groupe...

Amis
- Famille

Applications
- Espace Applications 1
- Games Feed 20+
- America 2049

Pages
- Créer une Page...

Plus

Amis présents

Message | Photo/vidéo | Question | Fichier

Écrivez quelque chose...

Strofka Méop

Le fameux radeau.

Je n'aime plus · Commenter · Annuler l'abonnement · 24 août, à 19:02

Vous, Giulia Lenoir et Tam Naj aimez cela.

Afficher les 27 commentaires

Monique Le Pailleur Embûches et blessures, certes l'heure est grave.
mardi à 22:57 · J'aime

Annalisa Andreoli Percuter tard que radeau et râteau ne partagent pas le même sens.
il y a 3 heures · J'aime

Votre commentaire...

Annalisa Andreoli

J'aime · Commenter · Annuler l'abonnement · 7 septembre, à 07:24

Strofka Méop aime ça.

Afficher les 8 commentaires

Annalisa Andreoli Traverser le fleuve sur un bateau en latte en

36 membres (1 nouveau) · Message

Ajouter des personnes au groupe

Quelques jeux que vous pourriez aimer

Bubble Safari
Marie-Josée Harnois joue à Bubble Safari.
Jouer

SimCity Social
Sean Ttarp joue à SimCity Social.
Jouer

Retrouvez plus d'ami(e)s

Monique, d'autres amis attendent

François Le Pailleur a retrouvé un(e) ami(e) en cherchant dans ses contacts de courriel. Essayez-le.

mlepailleur@videotron.ca

Mot de passe du compte de messagerie

Afficher les contacts

Sponsorisé Afficher tout

I Love Hebrew
Apprenez l'hébreu en Ligne:
http://goo.gl/Si5oO

J'aime cette Page

quête de nature sauvage.
il y a 3 heures · Modifié · J'aime

Annalisa Andreoli Faute de sécheresse la traversée est un échec. Descendre et être nargué par les spatules.
il y a 3 heures · Modifié · J'aime

Votre commentaire...

Strofka Méop

– La vue est superbe.
– Certes.
– Tu sens la nature, là ?
– Euh.

Je n'aime plus · Commenter · Annuler l'abonnement · 15 août, à 17:46

Vous et Giulia Lenoir aimez ceci.

Strofka Méop – L'eau est glacée, ça c'est sûr.
15 août, à 17:51 · J'aime

Monique Le Pailleur Vers nulle part, vers l'eau delà.
15 août, à 18:31 · J'aime · 1

Monique Le Pailleur L'absence réclame le calme plat,
16 août, à 08:01 · J'aime

Strofka Méop Clamer sa présence les p:eds dans l'eau.
16 août, à 17:30 · Je n'aime plus · 1

Monique Le Pailleur Rater sa chance à la nage en revêtant des palmes.
16 août, à 23:57 · J'aime

Strofka Méop Chasser le naturel et s'en aller à l'eau.
17 août, à 03:07 · J'aime

Strofka Méop Marcher sur l'eau, passer le temps.
17 août, à 06:28 · J'aime

Monique Le Pailleur Lavage de surface, ne plus repasser par là. Surfer sur le temps.
17 août, à 21:05 · J'aime

Strofka Méop Éjaculer des phrases en passant.
18 août, à 16:05 · J'aime

Monique Le Pailleur Expulser le texte en jets dans la trame aqueuse.
20 août, à 09:53 · J'aime

Strofka Méop Et la nageur est là carrément superflu.
20 août, à 18:28 · J'aime

Monique Le Pailleur Superflu dans le flux de la marée haletante.
21 août, à 07:39 · J'aime

Strofka Méop Audace manuelle et mentale.. masquer ses peurs, sa peur de l'eau.
26 août, à 15:41 · J'aime

Monique Le Pailleur S'élancer dans l'espace rapace sans chercher à surnager.
27 août, à 14:22 · J'aime

Strofka Méop L'eau de ce lac n'est pas salée, pas plus qu'elle n'est sucrée d'ailleurs.
3 septembre, à 17:13 · J'aime

Strofka Méop " De la perspective. " Lipkae

Être pressé de se rendre à l'embarquement.
il y a 10 heures · J'aime

Votre commentaire...

Strofka Méop
(Pierre Ménard)

J'aime · Commenter · S'abonner à la publication · il y a 11 heures

Annalisa Andreoli et Jacques Perry-Salkow aiment cela.

Votre commentaire...

Strofka Méop
Dans la ruelle P:erre Mendès France, les murs se senta:ent nus.

(Image : Pierre Ménard)

J'aime · Commenter · Annuler l'abonnement · 16 août, à 03:56

Tam Naj aime ça.

Strofka Méop [Erratum : rue Clemenceau]
16 août, à 04:01 · J'aime

Monique Le Pailleur Amas de temps dépassés par le hasard mural.
16 août, à 08:06 · J'aime

Strofka Méop ¤

[Entendu dans la rue]

" Une ' 8.6 ' , une ' 7.2' , quatre ' Amsterdam ' et deux ' 16 '. "

De la part d'amateurs de degrés en canette.

--

[Lu dans la rue]

" Réservé aux bus "

Sauf erreur de ma part.

-
16 août, à 09:48 · J'aime

Monique Le Pailleur La rue murmure, le temps passe et les gens trépassent.
16 août, à 10:04 · J'aime

Strofka Méop .

La flèche blanche du panneau bleu semble en ple:n faux semblant.

[/ semble un peu ~]
16 août, à 17:26 · J'aime

Monique Le Pailleur Le V de la flèche réfère au présent... là-bas !
16 août, à 20:39 · J'aime

Strofka Méop ¤

Là bas, vers h:er...

vers l'éculé présent
vers le passé perdu.

(Et sans aucun bru:t)
(à pas velus)

La rumeur enfle dans la rue.

.
17 août, à 04:07 · J'aime

Monique Le Pailleur Avenue entrevue durant un bref espace-temps.
17 août, à 20:56 · J'aime

Strofka Méop .
Essence de rue expurgée et pure
cadran du sun pas dans le champ.

La ruse est de penser en russe.

Fleuve mural en partance, culture
de sens cachés, embranchements.

S'amuser à récurer le présent sur le tard.
18 août, à 15:27 · Je n'aime plus · 1

Monique Le Pailleur S'amuser à transcender le présent.
20 août, à 09:59 · J'aime

Strofka Méop J u s t e . p * u r . l e . f u n .
20 août, à 17:17 · J'aime

Monique Le Pailleur Juste un changement appréhendé du temps en examen.
21 août, à 19:43 · J'aime

Strofka Méop Encastrer dans le mur ses phalanges enflées.
24 août, à 17:07 · Je n'aime plus · 1

Monique Le Pailleur Dans le creux de ce mur, museler ses secrets.
25 août, à 23:12 · J'aime

Strofka Méop Le mur de gauche est à raser.

D:lemme.

[Erratum #2 : avenue Kennedy]
6 septembre, à 06:24 · J'aime

Monique Le Pailleur Les secrets recelés s'évadent de leur cachette.
6 septembre, à 22:47 · J'aime

Strofka Méop ¤

Erratum #3 : rue du marché des blanc manteaux.
il y a 12 heures · J'aime

Votre commentaire...

Strofka Méop

La Terre vue de la Lune.

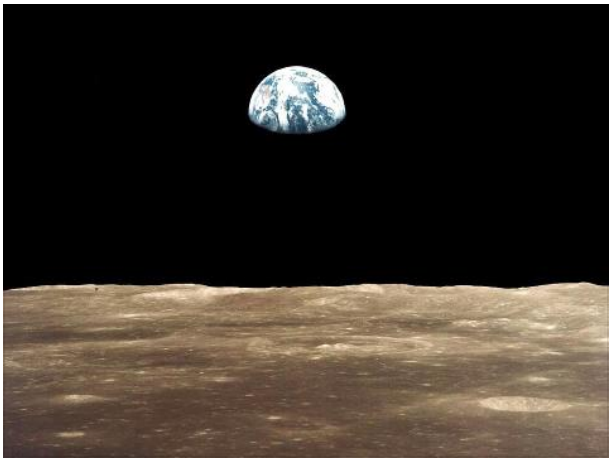

Je n'aime plus · Commenter · Annuler l'abonnement · 25 juillet, à 03:38

Vous, Sabine Le Berre-Drolez et Tam Naj aimez cela.

Strofka Méop *

La Terre vue de la Lune.
(L'éther vu de la plume)

La plume et l'enclume...
[# à creuser #]
25 juillet, à 03:43 · Modifié · J'aime · 1

Strofka Méop Aller suer sang et eau sur Mars ?
25 juillet, à 04:15 · J'aime

Giulia Lenoir La vue des astres, reflet du mental. Et du métal de l'enclume de l'âme.
25 juillet, à 04:19 · J'aime

Strofka Méop L'espace est un luxe.
25 juillet, à 07:31 · J'aime

Monique Le Pailleur Un luxe paramétré.
26 juillet, à 10:26 · J'aime · 1

Strofka Méop ----------

Et Mars et Vénus
Restent mauves
Très suavement
Muets et navrés

Jacques PS

#lipolys #relevé

-
17 août, à 03:12 · J'aime · 1

Strofka Méop ..

Pensée de Planète Bleue :
[en aparté]

" Pas d'écume sans vague, la mer est à l'affût. "
Pas d'écume sans vague et d'ancre sans bateau.
24 août, à 16:59 · Je n'aime plus · 1

Monique Le Pailleur Splendeur dans le temps et l'espace résultant de l'écart de la Lune à la Terre.
24 août, à 21:48 · J'aime

Strofka Méop .

De l'apanage du néant.
De la parade des astres.
Du désastre ambulant.

Tremblement de Mars, de Vénus.
La terre vue de l'espace.

–
29 août, à 08:39 · J'aime · 1

Strofka Méop .

Nappage glacé / cratères présents.

(achtung)
29 août, à 08:40 · J'aime

Strofka Méop .

" La terre, le feu, l'eau et le vent. "

4 des 5 éléments.
1 septembre, à 11:56 · J'aime · 1

Monique Le Pailleur Les éléments perturbés se mélangent sans attendre.
2 septembre, à 01:31 · J'aime · 1

Giulia Lenoir L'astre blanc de lune se reflète dans l'eau glauque.
Maussade tenture de cannes quand stagne le hasard
Légèreté détestable vêtue de hardes blafardes
Tu te dresses tranchant le rênes aux détentes amères
2 septembre, à 01:55 · Je n'aime plus · 2

Monique Le Pailleur Partager les ténèbres demeure agréable en cas de ressemblance.
2 septembre, à 12:05 · J'aime

Strofka Méop " En direct de l'espace. " Lipkae

Ne pas être dans les nuages, rester sur la terre ferme.
il y a 12 heures · J'aime

Votre commentaire...

Strofka Méop

. V e z u v e .

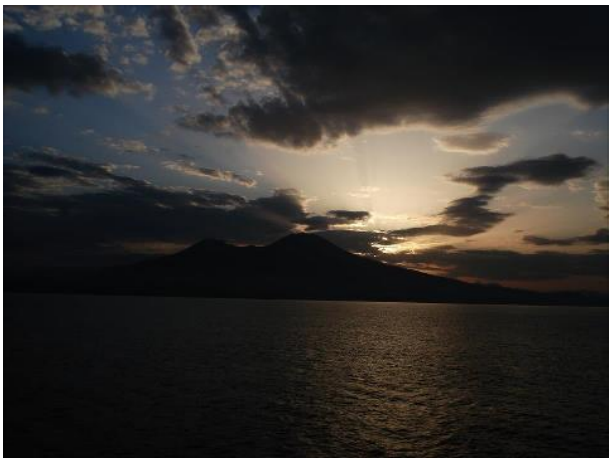

Je n'aime plus · Commenter · Annuler l'abonnement · 6 septembre, à 09:01

Vous aimez.

Monique Le Pailleur À l'est de Naples, les magmas du célèbre cratère rappellent un peu le passé. Un lac de lave est survenu en 1929 et en 1944 parsemant de cendres la crevasse altérée.
6 septembre, à 22:43 · J'aime

Strofka Méop " S'exiler par dépit, en pure perte. "

Lipkao (a)
8 septembre, à 16:57 · J'aime

Monique Le Pailleur Paysage d'une lune dévastée.
lundi à 21:57 · J'aime · 1

Strofka Méop .

Y pas de fumée sans feu.
(et pas de feu sans flamme)
Hier à 12:31 · J'aime

Strofka Méop .

n quête perpétuelle de sens, persévérer.
15:49 · J'aime

Giulia Lenoir Les lettres assemblées masquées
Aux masses hébétés
Se tressent dans tes cheveux
Hurlent les gemmes
Nés de tes pleurs fastueux!
il y a 15 heures · J'aime · 2

Votre commentaire...

Strofka Méop

J'aime · Commenter · S'abonner à la publication · Hier à 18:50

Sabine Le Berre-Drolez aime ça.

Strofka Méop .
Parfumer en passant ses fêlures tenaces.
il y a 17 heures · J'aime

Giulia Lenoir Sur les spasmes de ce buste
Se répand la chevelure
Trempée de sa sueur, crêpée de halètements
Que tressent les murmures des serpents
Rampant dans l'effluve suave du musc
il y a 15 heures · J'aime

Votre commentaire...

Strofka Méop
(Anouk Luciole AB ©)

Je n'aime plus · Commenter · Annuler l'abonnement · 6 septembre, à 18:04

Vous, Annalisa Andreoli et Anouk Luciole Avecdeuxailes Brouyère aimez cela.

Monique Le Pailleur Dans ce champ déserté, les fleurs s'amusent entre elles.
6 septembre, à 22:06 · J'aime · 1

Strofka Méop [@ Anouk LAB : mea culpa]

tembre, à 05:00 · J'aime · 1

Strofka Méop ¤

" La beauté est à partager ... "
dans les règles de l'art !
7 septembre, à 05:38 · J'aime

Annalisa Andreoli L'été s'achève, c'est la rentrée. Après le weekend, temps de remettre les pendules à l'heure.
7 septembre, à 05:40 · Je n'aime plus · 2

Anouk Luciole Avecdeuxailes Brouyère (règles assouplies – comme tiges de fleurs s'amusent et têtes légères dans le vent –)
7 septembre, à 05:41 · J'aime · 2

Strofka Méop Chut.. c'est un secret.
8 septembre, à 15:42 · J'aime · 1

Monique Le Pailleur Et les secrets se perdent dans les champs du passé.
lundi à 21:59 · J'aime · 1

Strofka Méop .
Être en quête perpétuelle de sens.
Ne pas s'entraver, persévérer.
Hier à 15:52 · J'aime

Votre commentaire...

Strofka Méop

J'aime · Commenter · Annuler l'abonnement · 7 septembre, à 06:29

Sabine Le Berre-Drolez, Regine Bonin et Estelle Carrère aiment ça.

Strofka Méop .

Être psychanalyste à ses heures perdues.
" Vulgum pecus " [de peu d'écu] .
(sans valeur)
lundi à 19:10 · J'aime

Strofka Méop ¤

Le charme se révèle à la lecture.
Le bateau ne s'en relèvera pas.
lundi à 19:11 · Je n'aime plus · 1

Strofka Méop ...

S'en remettre / ne pas s'en remettre..
à plus tard.
(banal et rebattu, entamer une régate)
lundi à 19:13 · J'aime

Strofka Méop .

Caravelle perdue au large,

dans les eaux sales, mer d'encre,
nef, chaland, navire, vaisseau.

(i ²)

Penser à une frégate.
lundi à 19:16 · Je n'aime plus · 1

Monique Le Pailleur Émergence de rêves en mer avec sa mère.
lundi à 21:13 · J'aime

Strofka Méop " Épave verticale " (Lipkae)

http://goo.gl/eTIR9 en éch-" eau " .
Hier à 15:50 · J'aime

Votre commentaire...

Strofka Méop
J. Séné ©

J'aime · Commenter · Annuler l'abonnement · 7 septembre, à 19:40

Strofka Méop .
Malgré l'absence de vent dans les pâles et cet azur
évanescent (est-ce de la brume ?), penser à Sénèque.
7 septembre, à 19:43 · J'aime

Strofka Méop .

Susceptible est le vent..
susceptible est le temps.

(Et la pauvreté se perd...
la pauvreté se perpétue.)
9 septembre, à 15:55 · J'aime

Strofka Méop ... avec vue sur le drame.
9 septembre, à 20:12 · J'aime

Strofka Méop .

Être attendu quelque part
quelque part par quelqu'un
.. quelqu'un / nulle part.

[ne pas]

... par quelqu'un :
nulle part ... ailleurs.

(+ i / je)

#bisrepetita
lundi à 04:19 · J'aime

Strofka Méop ¤

Penser à traverser les nuages.
lundi à 12:10 · J'aime

Monique Le Pailleur Se ruer dans le vent, amusé et perdant.
lundi à 21:39 · J'aime

Strofka Méop ¤

Être un être asexué en travers de la page. Être chasseur de têtes de fleurs parfumées jaunes. Être en quête perpétuelle de sens, persévérer.
Hier à 15:48 · J'aime

Votre commentaire...

Strofka Méop
L'énergumène est nu.

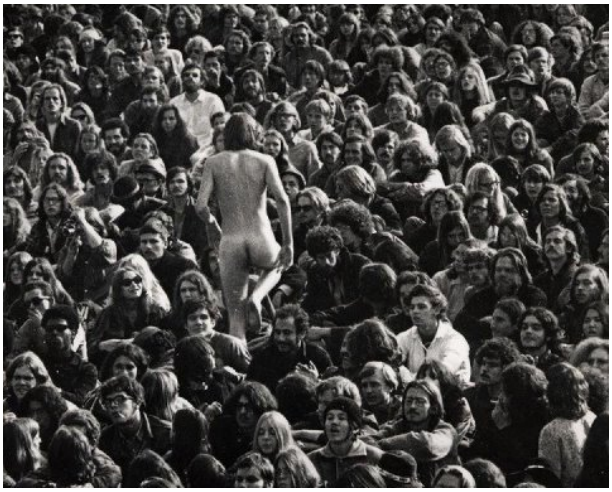

J'aime · Commenter · Annuler l'abonnement · 17 août, à 04:09

Giulia Lenoir aime ça.

Strofka Méop .

L'énergumène est nu, et a le cul au vent.

(Être plus terre à terre, tu meurs)
17 août, à 04:09 · J'aime

Strofka Méop [Ê t r e]
17 août, à 04:10 · J'aime

Strofka Méop ...

Rentrer dans la légende à défaut de chaussettes.

[!?!]

Rentrer dans la légende et dans l'eau en marchant.

#zeugme

–
17 août, à 06:27 · Modifié · J'aime

Strofka Méop Marcher sur l'eau passant le temps.
17 août, à 06:27 · J'aime

Monique Le Pailleur Le sâdhu se déplace malgré les regards en chantant des mantras.
17 août, à 21:01 · J'aime

Strofka Méop Devant tant de regards perdus, marquer la pas.
18 août, à 15:22 · J'aime

Monique Le Pailleur Dans l'enclave de cette masse de gens, le message passe par le regard embarrassé.
20 août, à 10:44 · J'aime

Strofka Méop .

Terre à terre.
Ne pas regarder à la dépense en vêtement.
Ne plus être cul nu. Ne plus être reluqué.

La tête dans les nuages.
Murmurer des messes basses à l'égard des anges.
S'en aller ménageant et la chèvre et le champ.

.
20 août, à 17:11 · J'aime

Monique Le Pailleur Sans égard aux préjugés, cet être dénudé de passage lutte par sa seule présence dans ce parc

achalandé.
21 août, à 19:53 · J'aime

Monique Le Pailleur Être égaré dans un espace-temps à la mesure de ses écarts passagers.
23 août, à 07:44 · J'aime

Strofka Méop .

Être grand et pugnace dans l'azur dépeuplé.
Être seul en substance parvenu par le verbe.
24 août, à 02:57 · Je n'aime plus · 1

Strofka Méop .

Être nu tel un ver sur la branche de l'arbre.
24 août, à 02:58 · Je n'aime plus · 1

Strofka Méop .

Être un mâle / être une femme.

De la culture de masse, par Str+fka
(puma de plume)

♂

-
24 août, à 16:15 · J'aime

Monique Le Pailleur Être une âme affamée et un peu perdue dans le mal.
25 août, à 23:11 · J'aime

Strofka Méop Avancer pas à pas, et brûler les étapes une à une.
4 septembre, à 10:23 · J'aime · 1

Strofka Méop " S'ennuyer des tenues de ville et d'intérieur. " MLP

(Lipkao)
4 septembre, à 10:24 · J'aime

Strofka Méop Splendeur et décadence des déjeuners sur l'herbe.
4 septembre, à 11:36 · J'aime

Annalisa Andreoli Scène d'un cult des années 90 avec des stars se passant en Angleterre...Anna (aka J.R.) cherche refuge chez le beau et peu ténébreux W. Thacker (aka Hugh Grant, H.G.) après un scandale (scènes de nu parvenues à la presse). Un jeune bavard venant du pays de Galles, partageant l'appartement de W.T (amant de Anna), vend le secret de la présence de la belle dans leur demeure à la presse. Sans aucun regret, le malheureux cherche les faveurs de la presse se dénudant devant eux. Anna est en pleures et engueule durement le pauvre Mr Thacker avant de s'en aller hâtivement. Elle le regrettera après.
4 septembre, à 17:12 · J'aime

Strofka Méop Sa musculature de Superman en rend plus d'une gaga / baba. (même que pas / appât)
4 septembre, à 18:18 · J'aime

Strofka Méop Être d'un naturel réservé ...

en " tenue d'Adam " .
4 septembre, à 19:20 · J'aime

Strofka Méop Être d'un naturel réservé et s'en aller nu, sans pagne, à travers champ.
5 septembre, à 03:46 · Je n'aime plus · 1

Strofka Méop Être un être asexué en travers de la page.
Hier à 15:46 · J'aime

Votre commentaire...

Strofka Méop
. A n n e a u .

J'aime · Commenter · Annuler l'abonnement · 4 septembre, à 04:14

2 personnes aiment ça.

Strofka Méop Un anneau sur un mur est rarement heureux.
4 septembre, à 04:36 · J'aime · 1

Allioth Ness Un anneau au temps pur est souvent peureux.
4 septembre, à 05:22 · Modifié · J'aime · 1

Strofka Méop L' (o) de l'anneau en abyme.
4 septembre, à 05:23 · J'aime

Allioth Ness Un anneau au temps pur est calmement peureux.
4 septembre, à 05:24 · J'aime · 1

Strofka Méop Très beau.
4 septembre, à 05:25 · J'aime

Strofka Méop ...

Face au mur..

S'en aller sans regret sans retard apparent.
9 septembre, à 13:21 · J'aime

Monique Le Pailleur Préférer s'évader dans les années en vue.
lundi à 21:52 · J'aime · 1

Strofka Méop En préambule à ma puberté, cet anneau.
Hier à 15:44 · J'aime

Votre commentaire...

Strofka Méop

J'aime · Commenter · Annuler l'abonnement · 27 août, à 12:12

Giulia Lenoir et Sabine Le Berre-Drolez aiment cela.

Strofka Méop ...
29 août, à 10:26 · J'aime · 1

Giulia Lenoir La brume saumâtre humecte les apparences,/Et traque les fleurs ambrées jusqu'aux nuages./Fausses estampes caressantes et délectables.

3 septembre, à 17:32 · Je n'aime plus · 2

Strofka Méop « Que des faux semblants ! »

Se perdre dans l'effervescence de l'ensemencement.
9 septembre, à 15:42 · J'aime

Strofka Méop La nature se perpétue... en pure perte.
9 septembre, à 15:58 · Je n'aime plus · 1

Strofka Méop //

Par égard envers sa mère, ne pas rentrer tard.
mardi à 12:12 · J'aime · 1

Annalisa Andreoli Les fleurs du mal, mes leurs préférées... effleure du mâle, leur parfum me suggère.
mardi à 17:46 via mobile · Je n'aime plus · 1

Monique Le Pailleur Verdure persévérante malgré le bref été.
mardi à 22:52 · J'aime

Strofka Méop Être chasseur de têtes de fleurs parfumées jaunes.
Hier à 15:43 · J'aime

Votre commentaire...

Strofka Méop

Je n'aime plus · Commenter · Annuler l'abonnement · 23 juillet, à 03:25

Vous et Giulia Lenoir aimez ceci.

Strofka Méop .
[NE DÉPLACER CE MUR SUR AUCUN PRÉTEXTE]
23 juillet, à 03:26 · J'aime

Monique Le Pailleur Prétexter de le déplacer au hasard, c'est assez nul, car les murs murmurent.
26 juillet, à 11:20 · J'aime

Strofka Méop " Les murs murmurent en silence. "

Lipkao
7 septembre, à 11:05 · J'aime · 1

Monique Le Pailleur Les murs mûrs murmurent des secrets emmurés dans un pan du passé.
lundi à 22:14 · J'aime

Strofka Méop Manger le verbe au déjeuner.
mardi à 03:40 · J'aime

Monique Le Pailleur Se sustenter de vers et s'en délecter.
mardi à 23:00 · J'aime

Strofka Méop S'en aller chasser le vers chez les grecs.
Hier à 15:42 · J'aime

Votre commentaire...

Strofka Méop

Se rêver funambule.

(funambule ambulant)

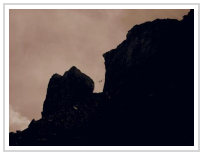

© S L B D
Par : Strofka Méop

J'aime · Commenter · S'abonner à la publication · mardi à 11:29

Annalisa Andreoli Se surprendre à marquer dans l'agenda les dates de décès et leurs récurrences.
Hier à 15:04 · J'aime · 1

Strofka Méop Être chasseur de tête chez les curés esthètes.
Hier à 15:41 · J'aime

Votre commentaire...

Strofka Méop

J'aime · Commenter · Annuler l'abonnement · 5 septembre, à 10:42

Monique Le Pailleur Un peu de verdure devant la demeure.
6 septembre, à 22:52 · J'aime

Monique Le Pailleur Un peu de démesure devant la peur.
7 septembre, à 19:13 · J'aime

Strofka Méop Devant la masure, quatre urnes jaunes et secrètes.
7 septembre, à 19:15 · J'aime

Monique Le Pailleur Des urnes que préserve le temps fauve.
lundi à 22:10 · J'aime

Annalisa Andreoli Recette de la remembrance.
Verser dans une urne safran les cendres du défunt (une urne chacun)
Tracer les lettres et la date de départ en bleu pâle et en amarante.
Mélanger aux ce... Voir plus...
Hier à 15:31 · J'aime · 1

Votre commentaire...

Strofka Méop

J'aime · Commenter · Annuler l'abonnement · mardi à 11:44

Sabine Le Berre-Drolez aime ça.

Strofka Méop " Pleurs d'eau " à l'envers.
mardi à 12:03 · J'aime · 1

Annalisa Andreoli Braveau.
mardi à 17:48 via mobile · Je n'aime plus · 1

Monique Le Pailleur Sanglantes vagues en rafales et théâtralement déversées.
mardi à 22:50 · J'aime · 1

Strofka Méop http://goo.gl/eTIR9 en éch-" eau " .
Hier à 12:01 · J'aime · 1

Votre commentaire...

Strofka Méop

. S a u t e r e l l e .

J'aime · Commenter · Annuler l'abonnement · 22 août, à 04:05

Giulia Lenoir et 2 autres aiment cela.

Strofka Méop .
La bête est belle sur ce vert là, sans fleur de camél:a.
22 août, à 04:06 · J'aime · 1

Strofka Méop .
Le paysage semble fendu en deux :
le devant et le black, l'évanescent
plan large et le près.

(sch:sme / ch:asme)

Du charme de la nature.
.
22 août, à 04:11 · J'aime

Giulia Lenoir La fleur des ara reste préférable et délectable.
22 août, à 04:11 · Je n'aime plus · 1

Monique Le Pailleur Sauterelles sautant de fleur en fleur dans cet espace leur étant réservé.
23 août, à 07:37 · Modifié · J'aime

Strofka Méop .
Un verre de vert pur.
Regarder à travers.
24 août, à 03:02 · J'aime

Monique Le Pailleur Saturer le temps léger de denrées ensablées.
25 août, à 23:21 · J'aime · 1

Strofka Méop L'herbe est plus verte par là.
26 août, à 18:29 · J'aime

Monique Le Pailleur Belle cachette présentée à la bête égarée.
27 août, à 10:28 · J'aime · 1

Strofka Méop C'est la star des prés verts que l'été embaume là.
27 août, à 10:48 · Je n'aime plus · 2

Monique Le Pailleur Sur-le-champ, la vénérable s'encercle de verdure.
27 août, à 14:15 · J'aime · 1

Strofka Méop ¤

L'énergumène est nu, en tenue, tenue d'Adam.
(l'impudique.. Lipkao)
4 septembre, à 18:30 · J'aime · 1

Monique Le Pailleur Elle s'élance sans retenue et sans attente.
6 septembre, à 23:02 · J'aime · 1

Strofka Méop .

Être vert ... trembler de rage.
Cette sauterelle est un mâle !
lundi à 18:05 · J'aime · 1

Monique Le Pailleur Parce qu'elle est de même sexe, la culture de la belle change de camp.
lundi à 21:26 · J'aime · 1

Annalisa Andreoli L'amante fugueuse, ne s'arrêtant devant aucun mur. L'amante rapace, affamée de sexe. Saute et demande sans scrupules à être sautée. De là, elle fut appelée (pas de faute pas de hasard) 'la mante', 'sauterelle'.
mardi à 18:02 via mobile · Je n'aime plus · 2

Annalisa Andreoli (c'est un mâle? Je pense une femelle. La légende n'est pas 'sautereau')
mardi à 18:08 via mobile · J'aime · 1

Monique Le Pailleur Présences fermement ancrées dans cet espace neuf.
mardi à 23:06 · J'aime

Sabine Le Berre-Drolez Délectables, ihre Sätze...
Hier à 01:59 · J'aime

Annalisa Andreoli (penser à se remettre à l'allemand rapidement)
Hier à 03:19 via mobile · Je n'aime plus · 1

Lirina Bloom Elle vient de terres d'avant l'exil et s'est égarée là. Ici. S'est assimilée prestement aux verts de ce pays.
Si le y est interdit, de ces parages.
Hier à 05:51 via mobile · Je n'aime plus · 2

Lirina Bloom Le o est nécessaire dans le langage ainsi le u.
Hier à 05:54 via mobile · J'aime

Monique Le Pailleur Lettres nécessaires certes, mais pas indispensables.
Hier à 09:05 · J'aime

Annalisa Andreoli ...à l'évidence!
Hier à 09:06 · Je n'aime plus · 1

Annalisa Andreoli ehm, la preuve, plus adapté, étant dans Lipolys....
Hier à 09:12 · J'aime

Monique Le Pailleur lipolys VS Lipkae
Hier à 09:13 · J'aime · 1

Votre commentaire...

Strofka Méop

. n é n u p h a r s .
(e t . r e f l e t)

J'aime · Commenter · Annuler l'abonnement · 4 septembre, à 17:53

Monique Le Pailleur Reflets émergeant de nulle part, nénuphars à la surface de l'eau.
6 septembre, à 23:09 · J'aime

Strofka Méop La beauté est à partager dans les règles de l'art.
7 septembre, à 05:39 · Je n'aime plus · 1

Annalisa Andreoli Penser (faute au reflet) à une cage de plantes détenues. La légende de l'enlèvement des nénuphars?
7 septembre, à 07:50 · Je n'aime plus · 2

Giulia Lenoir Les gypaètes attendent
Les lémures zézayant de l'abcès,
Caché dans l'axe des fleurettes bleues.

Lutez

Pampres de taffetas délectable.
8 septembre, à 05:56 · Je n'aime plus · 1

Monique Le Pailleur Crêpes végétales panachées célébrant leur émergence en surface.
8 septembre, à 10:07 · J'aime · 3

Strofka Méop [La date est passée, ces crêpes semblent périmées.] Lipkae
8 septembre, à 10:12 · Modifié · J'aime · 1

Giulia Lenoir Pas grave! Je me les mange.
8 septembre, à 10:10 · J'aime · 2

Strofka Méop (Lipoyes)
8 septembre, à 10:12 · J'aime

Monique Le Pailleur Taches de verdure rassemblées à la surface des eaux.
lundi à 22:03 · J'aime

Strofka Méop [aqueuse]

. A c n é e .
mardi à 03:41 · J'aime

Monique Le Pailleur Présences rêvées et stagnantes pensées.
mardi à 22:59 · J'aime

Votre commentaire...

Strofka Méop
. M a r é e . b a s s e .

J'aime · Commenter · Annuler l'abonnement · 29 août, à 17:46

Dom Moreau aime ça.

Monique Le Pailleur Départ de la mer avalée et enfermement dans les herbes basses.
2 septembre, à 11:53 · J'aime

Strofka Méop La mer est dans le pré, et l'eau salée ne s'embarrasse pas d'effluves. Elle s'en va sans bagage, sans ambages et regrets. Reflux.
3 septembre, à 17:11 · Je n'aime plus · 1

Strofka Méop .
L'épreuve de dressage est passée marée basse.
Chasser le naturel et s'en aller dans l'eau.
3 septembre, à 19:32 · Je n'aime plus · 1

Strofka Méop .

Être pressé de se rendre à l'embarquement.
4 septembre, à 06:43 · J'aime

Strofka Méop " C'est quand même beau, la mer. "
6 septembre, à 17:35 · J'aime

Monique Le Pailleur Brefs enchantements des eaux stagnantes dans le flux du temps.
6 septembre, à 22:12 · J'aime

Giulia Lenoir L'(œ)uf d'ébène se fraye une sente
Dans les mèches ardentes.
lundi à 05:46 · Je n'aime plus · 1

Strofka Méop Merci d'élever un peu le niveau.

(i) ... de la mer.
(de l'ambivalence de " merci de " : Lipkae)

#oxymore
lundi à 19:04 · J'aime · 2

Monique Le Pailleur Traces de passé, avant les ratés d'un futur en marche.
lundi à 21:17 · J'aime

Strofka Méop Penser à y enterrer la hache de guerre.
mardi à 12:57 · J'aime · 2

Annalisa Andreoli À marée haute, la hache ne peut que rester enterrée; à marée basse, guetter les pas des chevaux. La guerre est déclarée.
mardi à 17:25 via mobile · Je n'aime plus · 1

Monique Le Pailleur Elle est peut-être même déjà gagnée.
mardi à 22:54 · J'aime · 1

Votre commentaire...

Strofka Méop

LIPOLYS MUSEE [Ω] :
http://goo.gl/dDvq7
(mutant et pas figé)

J'aime · Commenter · S'abonner à la publication · 15 août, à 15:08

Strofka Méop ...
mardi à 11:45 · J'aime

Votre commentaire...

Strofka Méop

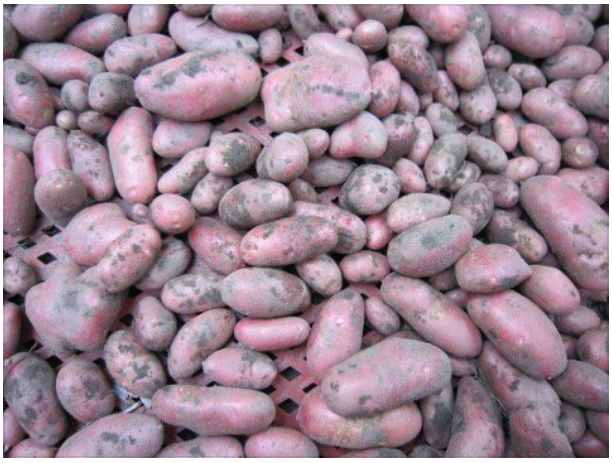

J'aime · Commenter · Annuler l'abonnement · 26 août, à 11:38

Strofka Méop .

Être éplucheur de patate de père en f:ls.

(et pleurer quand ce dern:er s'en va majeur vendre des légumes sur le marché)

--

Être râleur par dessus le marché.
28 août, à 11:09 · Je n'aime plus · 2

Monique Le Pailleur Être planteur de rêves dans la tête des gens.
29 août, à 01:39 · J'aime · 1

Strofka Méop [MANGER TUE]
1 septembre, à 13:51 · J'aime

Monique Le Pailleur Accumuler des amas de ces végétaux en partance.
2 septembre, à 01:20 · J'aime

Strofka Méop Manger en secret des épluchures de patate.
5 septembre, à 13:57 · J'aime

Annalisa Andreoli (c'est la dèche? ne pas en abuser, c'est dangereux)
5 septembre, à 14:06 · J'aime · 1

Strofka Méop [en secret / en cachette]
5 septembre, à 16:56 · J'aime

Monique Le Pailleur Les entasser sans en prélever d'épatantes.
6 septembre, à 22:50 · J'aime · 1

Monique Le Pailleur Lever les bras sans en reprendre.
7 septembre, à 19:14 · J'aime

Strofka Méop [avec øu sans ..]
" Sans patate ! " (les 3 Frères)
Des milles et des cents. (Lipkae)
7 septembre, à 19:17 · J'aime

Monique Le Pailleur Et patati et patata. (Lipkae)
7 septembre, à 19:28 · J'aime · 1

Strofka Méop [tel le blé, ce ki s'explik]
Dire ke les patates désignent de l'argent.. (Lipkae)
7 septembre, à 19:33 · J'aime

Monique Le Pailleur Graduées, elles échappent aux calculs les recensant.
lundi à 22:09 · J'aime · 2

Strofka Méop Sur le marché, elle restent en vrac.
mardi à 03:40 · J'aime

Votre commentaire...

Strofka Méop

J'aime · Commenter · Annuler l'abonnement · 5 août, à 02:56

Strofka Méop [Cube ² : Hypercube]
5 août, à 02:57 · J'aime

Strofka Méop DÉDALE MAJUSCULE.
5 août, à 02:59 · J'aime

Monique Le Pailleur Un dé ubuesque !
5 août, à 16:02 · J'aime

Monique Le Pailleur Une clé ? LA clé.
5 août, à 16:13 · J'aime

Strofka Méop ...

Du cauchemar et du néant.
Des ascenseurs chutant ...
dans le v:de.
4 septembre, à 18:25 · Je n'aime plus · 1

Monique Le Pailleur Chute de cent mètres et de pure détente.
6 septembre, à 23:04 · Modifié · J'aime

Monique Le Pailleur Extase parallèle.
lundi à 22:15 · J'aime

Votre commentaire...

Strofka Méop

" Achtung, le mur fall ! "

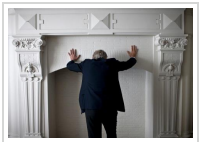

Par : Strofka Méop

J'aime · Commenter · Annuler l'abonnement · 7 septembre, à 05:19

Giulia Lenoir aime ça.

Annalisa Andreoli Claquer la tête sur le mur et fermer les yeux de peur d'y remarquer des tâche de sang et des lambeaux de peau.
7 septembre, à 05:30 · Je n'aime plus · 2

Annalisa Andreoli (le mur étant blanc, la femme de ménage aura du mal à désencrasser)
7 septembre, à 05:31 · J'aime · 1

Strofka Méop [http://goo.gl/pvEKX en vague échø]
7 septembre, à 11:06 · J'aime

Monique Le Pailleur Erreur de jugement !
lundi à 22:11 · J'aime · 1

Votre commentaire...

Strofka Méop

Mettre en façade les dédales de sens chargés de pleurs.

Je n'aime plus · Commenter · Annuler l'abonnement · 26 août, à 11:37

Vous, Claire Grivet et Tam Naj aimez cela.

Monique Le Pailleur Errer en lettré dans ces espaces juteux.
26 août, à 11:41 · J'aime

Strofka Méop Zut.. je peux plus l'effacer, nøw..

("tomatoes" là, tøø : http://goo.gl/lXjil)

#meta
26 août, à 11:43 · J'aime

Monique Le Pailleur Regards aménagés dans les avenues rebelles.
26 août, à 11:44 · J'aime · 1

Monique Le Pailleur Se perdre et en pleurer avant de s'en aller.
26 août, à 11:46 · J'aime

Strofka Méop .

Les regarder passer ces faux légumes crus,
tels des nénuphars sanglants... les regarder s'empaler dans le suc, et enfin les manger.
28 août, à 12:07 · Je n'aime plus · 1

Monique Le Pailleur Les embrasser du regard, s'en délecter les yeux, refuser de les prendre sans attente réelle.
28 août, à 13:38 · J'aime

Strofka Méop [MANGER TUE]
1 septembre, à 13:51 · J'aime

Monique Le Pailleur Ranger perturbe en permanence.
2 septembre, à 01:14 · Modifié · J'aime · 1

Strofka Méop .
Passer au barbecue des flammes de l'enfer.
(Lipolys)

Passer / Être passé / Trépasser..
(Lipoyes)

Ambivalence :
Entendre " les flammes " après le verbe
en apéritif / plat de résistance.
(Lipkae)
6 septembre, à 18:36 · Modifié · J'aime

Monique Le Pailleur Manger autant des yeux met en danger le regard exténué.
6 septembre, à 22:04 · Modifié · J'aime

Strofka Méop .
" Le piment vert brûle mes lèvres et mes yeux. " AA (Lipkao)

Étaler sur la table ces légumes sucrés.
9 septembre, à 15:51 · Modifié · J'aime

Monique Le Pailleur Exalter les saveurs de justesse.
lundi à 22:01 · J'aime

Votre commentaire...

Strofka Méop
http://goo.gl/u3R1P en éclat d'écluse.

J'aime · Commenter · Annuler l'abonnement · 24 août, à 03:23

Giulia Lenoir et Tam Naj aiment cela.

Strofka Méop .

Des m:ll:ers d'êtres vus de derr:ère,
mais pas une âme, pas un chat.

by Spenser Tun:ck.

Presque à perte de vue.
L'eau est glacée en plus.
24 août, à 09:57 · Je n'aime plus · 1

Monique Le Pailleur Nuée d'êtres tendus, perdus dans leurs pensées.
25 août, à 23:18 · J'aime

Strofka Méop Être là, nu tel un ver..

sans peur des balles perdues.
26 août, à 14:34 · J'aime · 1

Strofka Méop .

Être amputé des deux jambes..
(amputé des deux bras)

[s^2]

-
27 août, à 03:59 · J'aime · 1

Strofka Méop .

Être nu sans armure et la nuque à l'envers.
27 août, à 09:51 · J'aime

Monique Le Pailleur Chercher à avancer esseulé dans la mer.
27 août, à 10:15 · J'aime

Monique Le Pailleur Dans la mer devenue un espace surjacent.
27 août, à 10:19 · J'aime

Strofka Méop ... jusqu'à l'acte sexuel.
4 septembre, à 08:21 · J'aime

Strofka Méop ----

Splendeur et décadence des déjeuners sur l'herbe... avec de l'eau à la place de l'herbe.
4 septembre, à 11:37 · Je n'aime plus · 1

Monique Le Pailleur Avec des chants rassérénés à la place des échanges verbaux.
6 septembre, à 23:16 · J'aime

Strofka Méop Ne pas s'embarrasser d'embarras, et avancer ensemble

l'absence de vagues.
7 septembre, à 05:02 · J'aime

Strofka Méop [/ Se débarrasser de]
7 septembre, à 05:05 · J'aime

Strofka Méop En attendant que la brume se lève..
7 septembre, à 06:55 · J'aime

Monique Le Pailleur En attendant que la marée redescende.
7 septembre, à 19:12 · Modifié · J'aime

Strofka Méop ¤
" Un peu de démesure devant la peur. "
" ... de peur devant la démesure. "
7 septembre, à 19:14 · Je n'aime plus · 1

Annalisa Andreoli Remembrances des bancs de lycée, Dante et les damnés à l'enfer (dans le fleuve Styx).
7 septembre, à 20:23 · Je n'aime plus · 1

Strofka Méop Peu d'envergure dans la mesure, en passant.

Semblable à ces autruches se jeter sans blabla.

[entendre : se jeter à l'eau]
8 septembre, à 10:38 · J'aime

Strofka Méop Vulgum pecus.

De la sauvegarde de l'espèce.
8 septembre, à 17:12 · J'aime

Monique Le Pailleur Espèces mutantes célébrant un futur dégradé.
lundi à 21:56 · J'aime

Votre commentaire...

Strofka Méop

- Ça vaut un bras !
- Pas d'i pas d'o : Lipolys..
- Amputé ?
- Par exemple.
- Sec sans eau ?
- Sympa.

D a m i e n . H i r s t

C r â n e . d e . d i a m a n t s
Par : Strofka Méop

J'aime · Commenter · Annuler l'abonnement · 6 septembre, à 15:48

Annalisa Andreoli .

Muette et sans plus peur
En regardant cette peau
Pâle et ces yeux fermés,... Voir plus...
9 septembre, à 09:49 · J'aime · 1

Monique Le Pailleur Ça vaut même pas la peau des fesses.
lundi à 21:54 · J'aime

Votre commentaire...

Strofka Méop

Jean-Luc Delarue
(1964 - 2012)

L'enfant de la télé s'en est allé / n'est plus.

J'aime · Commenter · Annuler l'abonnement · 24 août, à 17:24

Strofka Méop ¤

" Delarue sans lunettes, est-ce vra:ment Delarue ? " ..

Du mythe et des méd:as. (recul)

-
24 août, à 17:26 · J'aime

Strofka Méop .

Pas de larmes, des pensées..
Le cancer, et cetera.

Effacer la buée de ses lunettes nues.
24 août, à 18:00 · Je n'aime plus · 1

Strofka Méop ...
24 août, à 19:53 · J'aime

Monique Le Pailleur Décédé récemment (le 23/08/2012) à l'âge de 49 ans, cet être célèbre et attachant a changé la télé en France en amenant les gens à se dépasser et en étant capable de transmettre ses valeurs même en ayant un succès extrême.
24 août, à 22:25 · J'aime · 1

Strofka Méop ¤

" Muette et sans plus peur
En regardant cette peau
Pâle et ces yeux fermés,... Voir plus...
9 septembre, à 12:41 · J'aime

Monique Le Pailleur Le regretter durant un temps, le temps des gestes suspendus.
lundi à 21:53 · J'aime

Votre commentaire...

Strofka Méop

. r e f u g e .

(S L B D ©)

J'aime · Commenter · Annuler l'abonnement · 26 août, à 14:45

Dom Moreau aime ça.

Monique Le Pailleur "Dans un creux de verdure", là-bas dans les escarpements.
2 septembre, à 12:19 · J'aime

Strofka Méop L'eden en geste suspendu dans l'azur.
2 septembre, à 18:51 · J'aime

Monique Le Pailleur Éden à l'écart des regards, halte tendue en ces hauteurs extrêmes.
3 septembre, à 10:30 · J'aime

Strofka Méop Réservé à quelques happy few.

(pléonasme)
4 septembre, à 06:15 · J'aime · 1

Annalisa Andreoli 'Pendant la guerre, les russes cherchèrent refuge dans les carcasses de chevaux' entendu sur France Culture.
5 septembre, à 03:17 via mobile · Je n'aime plus · 2

Monique Le Pailleur Halte surélevée à l'accès ardu, greffée sur des flancs escarpés.
6 septembre, à 22:58 · J'aime · 1

Strofka Méop ...

Penser à rechercher d'éventuels rescapés.
9 septembre, à 15:47 · J'aime

Monique Le Pailleur Ce creux dans la vallée permet tellement d'audaces.
lundi à 21:50 · J'aime

Votre commentaire...

Strofka Méop

. r e f u g e .

#2

J'aime · Commenter · Annuler l'abonnement · 6 septembre, à 06:23

Giulia Lenoir aime ça.

Strofka Méop Autre refuge d'alt:tude : http://goo.gl/argsw
6 septembre, à 15:44 · J'aime

Monique Le Pailleur Accéder à un refuge est tendance, car sa légèreté s'apparente à celle d'un vaste chalet suspendu.
6 septembre, à 22:32 · J'aime

Strofka Méop .

" Halte surélevée à l'accès ardu, greffée sur des flancs escarpés.... " MLP

Penser à rechercher d'éventuels rescapés.
9 septembre, à 15:48 · J'aime

Monique Le Pailleur Certes, dans ces escarpements les pertes s'accumulent.
lundi à 21:49 · J'aime

Votre commentaire...

Strofka Méop

J'aime · Commenter · Annuler l'abonnement · 3 septembre, à 03:30

Strofka Méop A légender.

(Lipolys / Lipoyes / Lipkae)
9 septembre, à 15:54 · J'aime

Monique Le Pailleur Carrés de verre enlacés sur des surfaces bleutées et ennuagées.
lundi à 21:48 · J'aime · 1

Votre commentaire...

Strofka Méop

. l i p o - l y s .

J'aime · Commenter · Annuler l'abonnement · 29 août, à 07:01

Sabine Le Berre-Drolez et Regine Bonin aiment cela.

Strofka Méop .

E x . n i h i l o . n i h i l .

(Lipolys inversé)

-
29 août, à 18:06 · J'aime

Strofka Méop Per secula secularum, amen.
29 août, à 18:09 · J'aime

Strofka Méop ¤

" L'enclume vient de se renverser
... telle un encre sur le papier. "(GL)

Sans parler de la plume.
30 août, à 04:04 · J'aime · 1

Strofka Méop .

écume sans vague
ancre sans bâteau
pas de plume sans algue
la mer est à l'affût.

#2
30 août, à 09:18 · J'aime

Annalisa Andreoli être un lys amarante... se sentant une fleur bleue.
2 septembre, à 11:25 · Je n'aime plus · 2

Monique Le Pailleur Demeurer en attente et user sa beauté.
2 septembre, à 12:01 · J'aime · 1

Strofka Méop « Que des faux semblants ! »

La beauté est à partager dans les règles de l'art.
7 septembre, à 05:40 · Modifié · Je n'aime plus · 1

Strofka Méop La nature se perpétue.
9 septembre, à 15:57 · J'aime

Monique Le Pailleur Les ratures perdurent.
lundi à 21:45 · J'aime · 1

Votre commentaire...

Strofka Méop

J'aime · Commenter · Annuler l'abonnement · 26 août, à 18:51

Strofka Méop .

Sur ces lunes sucrées,
sur cette saveur sûre,
sur cet amas de fru:ts,
sur ce sursaut de puce,

sur ce.
26 août, à 18:53 · Je n'aime plus · 2

Giulia Lenoir Les délabrements de la Nature en tant qu'Eden acceptable
Rassérènent les extravagants de style brutal.
Les manufactures créent malgré cela jusqu'à l'absurde.
Leur but écervelé, altérer un Ether terrestre.
27 août, à 03:51 · Je n'aime plus · 2

Monique Le Pailleur Éden terrestre blême et excédé de ces empêchements d'espèces.
27 août, à 10:26 · J'aime · 1

Monique Le Pailleur Effets de serre pervers des êtres écervelés.
27 août, à 11:45 · J'aime

Strofka Méop [terre à terre]

" Est-ce là des fesses, des culs serrés ? "
Ulysse s'empresse de répandre à Persée.

" Yes. "
27 août, à 11:47 · Je n'aime plus · 2

Monique Le Pailleur Recadrage effectué et regard ajusté.
27 août, à 12:10 · J'aime

Monique Le Pailleur Ensemble, c'est plus chaud, ensemble c'est extra.

27 août, à 12:11 · J'aime · 1

Annalisa Andreoli Pêches: règles d'usage.
1) Passer la sphère duveteuse sur sa peau
2) en humer le parfum sucré
3) en tâter la fermeté succulente
4) éplucher l'heureuse élue
5) en sucer le jus jaune
6) attaquer la pulpe charnue
7) parvenu au centre dur (très dur: ne pas se casser les dents), s'arrêter à temps
8) jeter les restes
Répéter la séquence en cas de creux.
27 août, à 18:58 · Je n'aime plus · 3

Monique Le Pailleur Des pêches pécheresses s'empêchant et se dépêchant de pécher en pêchant.
28 août, à 11:28 · J'aime · 1

Strofka Méop µ
A l'abri du chaos, le sens éclot.
(Lipkao en écho)[licence]
28 août, à 11:32 · J'aime

Monique Le Pailleur Empêchements sapant ce château naturel.
29 août, à 01:38 · J'aime

Strofka Méop Per secula secularum, amen.
29 août, à 09:06 · Je n'aime plus · 1

Strofka Méop [MANGER TUE]
1 septembre, à 13:51 · J'aime

Monique Le Pailleur Les pêches en vue gardent alertes.
2 septembre, à 01:16 · J'aime

Strofka Méop Ne manger que rarement des abats.
6 septembre, à 17:05 · J'aime

Monique Le Pailleur Préférer manger des pêches délectables en se dépêchant.
6 septembre, à 22:18 · J'aime

Strofka Méop Tel un cache-sexe l'exaltant, ces faces de fesses à deux faces masquent mal leur succulente saveur future.
9 septembre, à 16:09 · Je n'aime plus · 1

Monique Le Pailleur Empressement marqué d'effluves agréables.
lundi à 21:44 · J'aime

Votre commentaire...

Strofka Méop

Par Annalisa Andreoli
(pas d'I pas d'O : Lipolys)
Par : Strofka Méop

J'aime · Commenter · Annuler l'abonnement · 9 septembre, à 18:20

Strofka Méop ¤

" Muette et sans plus peur
En regardant cette peau
Pâle et ces yeux fermés,... Voir plus...
9 septembre, à 18:21 · Je n'aime plus · 2

Monique Le Pailleur Muer en tant que mutante dans l'âme.
lundi à 21:43 · J'aime

Votre commentaire...

Strofka Méop
(photo : Hannah Baumgarten)

J'aime · Commenter · Annuler l'abonnement · 28 août, à 11:22

Regine Bonin aime ça.

Strofka Méop .
Base nuptiale sans idylle.
Le végétal est à la rue.
L'essentiel est dans l'eau.

(Lipolys x Lipkao)
28 août, à 16:40 · J'aime

Strofka Méop .

Dame Nature s'est perdue en chemin.

(i)
4 septembre, à 12:38 · Je n'aime plus · 1

Strofka Méop (" Lipkao ")
4 septembre, à 12:39 · J'aime

Annalisa Andreoli Remembrer la chaleur et le mystère de la jungle près de Bélem (Para), l'accès de laquelle n'est pensable qu'en bateau et avec un leader armé de machete, à la recherche du guru exécutant l'ayahuasca (hélas ne pus-je le déceler).
4 septembre, à 17:38 · J'aime · 1

Strofka Méop (lu dans ses pensées)
4 septembre, à 17:41 · J'aime

Monique Le Pailleur Nature délabrée et en passable état en ces secteurs dévastés par des eaux dérangées.
6 septembre, à 23:14 · J'aime

Strofka Méop .
" Se murer dans l'ardeur des gestes suspendus
Et se muer en chantre de l'art en suspens. "
8 septembre, à 16:00 · J'aime · 1

Strofka Méop La nature se perpétue... en pure perte.
9 septembre, à 15:58 · J'aime · 1

Monique Le Pailleur La nature se tue et s'entretue.
9 septembre, à 20:00 · J'aime · 1

Strofka Méop Chambre avec vue sur le drame.
9 septembre, à 20:12 · J'aime · 1

Giulia Lenoir Dressée sur les fumées de lave
La canne écarlate regarde
Le paysage dévasté s'ébattre dans la lave.
lundi à 05:43 · Je n'aime plus · 3

Monique Le Pailleur Descente en enfer, résurgence du passé.
lundi à 21:42 · J'aime

Votre commentaire...

Alain Allemand
Chrysanthèmes

J'aime · Commenter · Annuler l'abonnement · 15 août, à 16:23

Giulia Lenoir et Pascale Landriq aiment cela.

Strofka Méop ¤

" Les chrysanthèmes se ramassent à la pelle. "

#lipoyes / #lipolys / #lipkae
15 août, à 16:24 · J'aime · 2

Monique Le Pailleur "Et la mer efface sur le sable
Les pas des amants" égarés.
15 août, à 18:19 · J'aime · 2

Alain Allemand Et pendant ce temps
la jeune Duras s'essaye
à élever un barrage de fleurs
capable d'arrêter les marées
16 août, à 05:42 · Je n'aime plus · 1

Monique Le Pailleur Un barrage de pleurs capable d'ébranler les gens.
17 août, à 20:44 · J'aime

Strofka Méop Pelures de fleurs, ces pétales de puma de plume.
18 août, à 15:29 · J'aime · 1

Strofka Méop ... Le reste n'est que l:ttérature.
20 août, à 04:27 · J'aime

Monique Le Pailleur Le reste n'est que "l.t et ratures". (COB)
20 août, à 11:30 · Modifié · J'aime · 1

Strofka Méop Certes. En sus.

Supplément superflu.
20 août, à 18:01 · J'aime

Monique Le Pailleur Dans le flux des fleurs amassées.
21 août, à 19:34 · J'aime · 1

Strofka Méop ... les pétales pleurent leur jeunesse.

(et les années passées)
(et le passé fané)

.
23 août, à 10:34 · J'aime · 2

Monique Le Pailleur Plates-bandes élaguées dans un paysage dévasté.
25 août, à 23:25 · J'aime · 1

Strofka Méop héhé.

Le part:c:pe passé lasse la vue
(entendre " l'ear ") à la lecture.

#meta #lipo
26 août, à 03:19 · J'aime

Strofka Méop .

eurs du Mal (Charles B.)
en éclat de lune ...

Penser à chercher quelque texte adéquat.
(dans cette fameuse écuelle)
(dans ce fameux recue:l)

Baudelaire ... de rien.
Baudelard ... fumé.
Baudelire ... d'une traite.

Baudelaid / lait.

(extra textuel)

-
26 août, à 03:28 · Je n'aime plus · 1

Strofka Méop La jeunette là s'appelle Prune.

(en parler malheureusement au passé)
3 septembre, à 17:23 · J'aime

Strofka Méop .

" Muette et sans plus peur
En regardant cette peau
Pâle et ces yeux fermés,
Lèvres serrées, chercher
La ressemblance du futur
Quelles marques le temps
Aura tracées sur ma face
L'heure venue du départ ? "

Annalisa A.

-
9 septembre, à 12:42 · J'aime · 1

Annalisa Andreoli Légende d'un trépas: préparer ses fleurs avant sa sépulture.
lundi à 06:19 · J'aime · 2

Strofka Méop Penser à tuer le temps.
lundi à 09:03 · J'aime

Monique Le Pailleur Penser à reculer et à avancer l'heure.
lundi à 21:41 · J'aime

Votre commentaire...

Strofka Méop

J'aime · Commenter · Annuler l'abonnement · 26 août, à 06:17

Hannah Baumgarten aime ça.

Strofka Méop Nuages chargés ...

chargés de kwa ? ..

- de plu:e : nan.
- de 'trucs', kwa.

(tel une mule)
26 août, à 11:22 · J'aime

Monique Le Pailleur Chargés de peur, chargés d'audace.
26 août, à 11:26 · J'aime · 1

Strofka Méop ¤

Chargés de fleurs tels cette façade.

[http://goo.gl/3BrnL]

Photos of Lipolys | Facebook
www.facebook.com
Facebook is a social utility that connects people with friends and others who w...
Afficher la suite

26 août, à 11:28 · J'aime

Strofka Méop ¤

[Créer des passerelles, mettre en branle le dédale]
/ en état de marche.

#meta #lipolys
26 août, à 11:29 · Je n'aime plus · 1

Monique Le Pailleur Mettre en façade les dédales de sens chargés de pleurs.
26 août, à 11:32 · J'aime · 1

Strofka Méop Nuages : anges enfermés et nus.
26 août, à 12:24 · J'aime · 1

Monique Le Pailleur Dans ces denses amas perdus dans l'espace perclus.
29 août, à 02:07 · J'aime

Strofka Méop (Terre à terre pense-bête)

Penser à passer à la préfecture et à acheter des chaussettes.

... Et à emménager dans le Massachusetts.
29 août, à 05:02 · Modifié · J'aime

Regine Bonin je nage dans les nuages
29 août, à 07:03 · J'aime · 1

Strofka Méop C'est un début.
29 août, à 07:04 · J'aime

Regine Bonin des buts sans fins fin et debut
29 août, à 07:05 · J'aime

Strofka Méop Ça se gâte..

[/ le temps]

(i : Lipolys = pas d'l pas d'O)

(Lipkao en passant :
la chance du débutant)

-
29 août, à 07:08 · J'aime

Strofka Méop .

« Que des faux semblants ! »
#2

Pas de fumée sans feu.

[en attendant que la brume se lève]
7 septembre, à 06:55 · Modifié · J'aime

Strofka Méop ¤

Penser à traverser les nuages.
lundi à 12:10 · J'aime

Monique Le Pailleur Penser à museler la tempête en vue.
lundi à 21:38 · J'aime · 1

Votre commentaire...

Strofka Méop
" Avancer pas à pas, et brûler les étapes une à une. "
J'aime · Commenter · Annuler l'abonnement · 4 septembre, à 10:24

Strofka Méop Tant de " trucs " en retard.. c'est affreux.
4 septembre, à 13:03 · J'aime

Strofka Méop ¤
Cauchemar aux urgences :
L'ambulance prend feu.
4 septembre, à 17:43 · J'aime

Annalisa Andreoli .
Appel du SAMU et du SMUR:
se rendre à grande allure aux grands brûlés.
4 septembre, à 18:01 · J'aime · 1

Strofka Méop – ça me perturbe, quand même..

Cauchemar récurent : des heures d'attends aux urgences et une ambulance blanche (qui) me rentre dedans. // ' Être renversé à l'intérieur des urgences ' Lipkao
4 septembre, à 18:09 · J'aime

Strofka Méop [/ par une ambulance en panne d'essence]
4 septembre, à 18:14 · Modifié · J'aime

Annalisa Andreoli en parlant de cauchemars recurrents...l'ascenseur ne s'arrêtant pas à l'étage demandé (également: l'ascenseur chutant dans le néant)
4 septembre, à 18:20 · J'aime · 1

Strofka Méop Juste le néant en cauchemar.
(http://goo.gl/jv1fv en éclat d'écluse)

" C u b e "

–
4 septembre, à 18:24 · J'aime

Annalisa Andreoli Brûler les étapes, en gardant sa pudeur: sans attendre et malgré elle, à quarante ans elle a un un enfant et le ramène à ses parents. Les affectes, une valeur sûre.
4 septembre, à 19:12 · Modifié · Je n'aime plus · 2

Strofka Méop Être d'un naturel réservé et s'en aller nu, sans pagne, à travers la salle de danse / à travers champ.

En tenue d'Adam.
5 septembre, à 03:47 · Modifié · J'aime

Strofka Méop Garder les allumettes à l'écart des enfants.
6 septembre, à 16:29 · J'aime · 2

Monique Le Pailleur Reculer dans ses pas, se lamentant sans cesse.
6 septembre, à 22:24 · J'aime · 1

Strofka Méop Prendre la tête dès le début du tracer.
lundi à 16:06 · J'aime

Monique Le Pailleur S'égarer dans les plages latérales d'un temps sans défaut.
lundi à 21:37 · J'aime

Votre commentaire...

Strofka Méop
" Ne traversez pas, ne descendez pas. "

Photos du babillard
Gare SNCF, RER D, Boussy-Saint-Antoine, vendredi 6 juillet 2012, 18h30.
Par : Pierre Ménard

J'aime · Commenter · Annuler l'abonnement · lundi à 16:24

Monique Le Pailleur Tentez de cerner les regards embrumés par les pertes assumées.
lundi à 21:34 · J'aime

Votre commentaire...

Strofka Méop
. S e l . e t . t h é .

J'aime · Commenter · Annuler l'abonnement · 29 août, à 17:47

Strofka Méop, Sabine Le Berre-Drolez et Alexandra Felicitas Strobel aiment ça.

Strofka Méop .
" ça sent la fin " (Lipkae replik)
[' il est temps de rentrer ']

Recrudescence des phares perdus :
l'état décide de les amarrer au rivage.

(Amar B. DdiKs')

(lip(o))

[à revoir]
30 août, à 09:21 · J'aime

Strofka Méop .
" Au revoir " & " oiseau "
lipandramme vocalik.
30 août, à 09:22 · J'aime

Sabine Le Berre-Drolez [Pauline à la page], éternel chef d'oeuvre.
30 août, à 09:25 · J'aime · 1

Strofka Méop [Martine à la pêche] (à la ligne)

[Lipkae]
30 août, à 09:27 · J'aime

Strofka Méop ¤

"Quelle mascarade, en passant, que ces vacances.."
#lipolys #replik

(se dit-il sans penser à mal, ni même à rien) #lipkae
30 août, à 09:29 · J'aime

Strofka Méop (L'été par à vau l'eau de là)

L'été part en cacahuète.
30 août, à 09:46 · J'aime

Strofka Méop .

Sur la plage à se damner..
(/ et à dammer)
[coquillage] et crustacé .. "

la la la..

[brouillon]
30 août, à 09:48 · J'aime

Strofka Méop ¤

" C'est quand même beau, la mer. "
[à qui le dis-tu] (Lipolys / Lipkao)
6 septembre, à 17:36 · J'aime

Monique Le Pailleur Restes d'été, zestes prélevés dans la durée.
6 septembre, à 22:09 · J'aime

Strofka Méop Se hâter avec lenteur. Ramper avec les serpents, se prélasser dans les sables.
9 septembre, à 10:53 · Je n'aime plus · 1

Strofka Méop Perdre de vue ses parents. /

dre dans ce bac à sable grandeur nature.
à 17:52 · J'aime · 1

Monique Le Pailleur Spectacle navrant de pertes répétées.
lundi à 21:31 · J'aime

Votre commentaire...

Strofka Méop

. D é j e u n e r . s u r . l ' h e r b e .

S L B D ©

J'aime · Commenter · Annuler l'abonnement · 26 août, à 17:05

Strofka Méop .

Au menu de ce déjeuner sur l'herbe ? Charcuterie sans i, sandwiches à l'avenant (dans baguette au blé dur), pastèque, chorizo, cacahuètes, monopoly, jeu de cartes, risotto, desserts dans de l'alu, olives vertes et noires, sucre [riz] en vrac, murmures, pâtes farfalle aux ép:nards ..

... et beaucoup d'eau.

(o)

(" Lipolys ")

–
26 août, à 17:29 · J'aime · 1

Strofka Méop .

Des souvenirs en rafale et les regrets de s'en être allé.

[s'en [être] allé trop tôt]

(o)

.
26 août, à 17:31 · J'aime

Monique Le Pailleur Les regrets éternels des rêves parallèles.
29 août, à 01:52 · J'aime

Strofka Méop Splendeur et décadence des déjeuners sur l'herbe.
4 septembre, à 11:36 · J'aime

Strofka Méop ...

" Le flibustier dissimule les vertiges, ses glycémies diminuent... il est blême. Vite un pique-nique sur l'herbe (le menu: cidre et cheeseburger, et...millefeuille en dessert) " Annalisa , dans Lipkao
lundi à 16:14 · Je n'aime plus · 1

Strofka Méop ...

[http://goo.gl/hFxIh en éclat d'URSS,
de la même SLBD, dans Lipkae ...
... métanyme, fragment]
lundi à 17:57 · J'aime

Monique Le Pailleur En cadence et en phase, les gens restent perplexes et muets.
lundi à 21:32 · Modifié · J'aime

Votre commentaire...

Strofka Méop

J'aime · Commenter · Annuler l'abonnement · 26 août, à 06:16

Strofka Méop " Haricots noirs " : - (#lipolys)
26 août, à 11:34 · J'aime

Monique Le Pailleur Plat d'été en cadeau, extravagance du champ carré réservé aux légumes.
2 septembre, à 12:24 · J'aime

Strofka Méop Ne manger que rarement des abats.
6 septembre, à 17:04 · J'aime

Monique Le Pailleur Manger des légumes crus et cuits en prenant le temps de les déguster.
6 septembre, à 22:19 · J'aime

Strofka Méop [MANGER TUE]
lundi à 18:04 · J'aime

Monique Le Pailleur Déguster lentement les saveurs étalées.
lundi à 21:28 · J'aime

Votre commentaire...

Strofka Méop

H u n d e r t w a s s e r
[f r : e d e n s r e : c h]

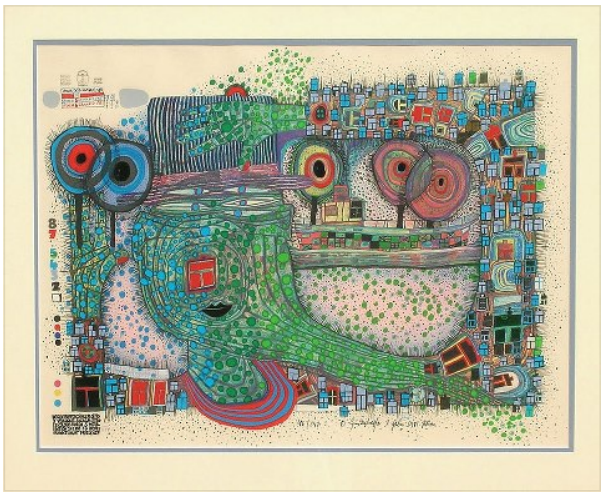

J'aime · Commenter · Annuler l'abonnement · 25 août, à 07:30

Alexandra Felicitas Strobel aime ça.

Monique Le Pailleur Le rêve du penseur aux "cent eaux" remarqué, fenêtre sur la jungle, la nature et la campagne sans déchets.

25 août, à 22:29 · J'aime · 1

Strofka Méop .
Pendant les travaux, la fête perdure à l'étage.
28 août, à 16:36 · Je n'aime plus · 1

Strofka Méop Peur de zèbre / peur bleue, le cerveau est en débandade.

" Être à la limite de l'internement "
(Lipkae #replik)
4 septembre, à 18:54 · J'aime

Monique Le Pailleur Être féru de beauté sauvage et suave.
6 septembre, à 22:59 · J'aime

Strofka Méop La beauté est à partager... dans les règles de l'art.
7 septembre, à 05:41 · J'aime

Strofka Méop " Le diable est dans le détail. " Lipkae
9 septembre, à 15:51 · J'aime

Strofka Méop Du tremblement.

Rechercher " trembler de rage " dans le champ texte : pas de résultat. (penser à en user) ...
lundi à 18:05 · J'aime

Monique Le Pailleur User de sa démence dans le champ culturel.
lundi à 21:27 · J'aime · 1

Votre commentaire...

Strofka Méop
. n é n u p h a r .

--
Le nénuphar se cache.

(© Ala:n Allemand)

Je n'aime plus · Commenter · Annuler l'abonnement · 16 août, à 10:58

Vous et Giulia Lenoir aimez ceci.

Strofka Méop [nénuphar : fleur d'eau]
16 août, à 11:04 · J'aime

Monique Le Pailleur L'eau stagnante permet au nénuphar de se présenter dans sa splendeur.
16 août, à 20:47 · J'aime

Monique Le Pailleur C'est au jeu de cache-cache ke le nénuphar excelle.
16 août, à 20:51 · J'aime

Strofka Méop Nénuphare femelle.
lundi à 18:06 · Je n'aime plus · 1

Monique Le Pailleur La verdure le cache aux regards des passants.
lundi à 21:18 · J'aime

Votre commentaire...

Strofka Méop

Et dans la brume étrange un ange s'est pendu.

#lipolys #alexandr #4

Je n'aime plus · Commenter · Annuler l'abonnement · 25 août, à 06:26

Vous et Annalisa Andreoli aimez ceci.

Strofka Méop Transpercer les tympans et l'humeur de la belle.
25 août, à 06:52 · J'aime

Strofka Méop Purulence du texte abreuvée du lecteur.
25 août, à 15:58 · Je n'aime plus · 1

Monique Le Pailleur Un ange transmettant des messages calculés.
25 août, à 22:12 · J'aime

Strofka Méop Du classement creuser ému l'écart en tête.
27 août, à 03:19 · J'aime

Strofka Méop Être nu sans armure et la nuque à l'envers.
27 août, à 09:51 · Je n'aime plus · 1

Monique Le Pailleur Être vu sans parure et ramper sur la terre.
27 août, à 10:11 · J'aime

Strofka Méop Avancer pas à pas et brûler les étapes.
6 septembre, à 16:30 · J'aime

Monique Le Pailleur Les brûler sans appel, avancer en rampant.
6 septembre, à 22:22 · J'aime

Votre commentaire...

Strofka Méop

" Claque ! clap ! clap !
Levé de r:deau.
Le sens pur.
Clap ! Clap ! Claque ! "

Etienne Brouzes

#oulipo
#theater

J'aime · Commenter · Annuler l'abonnement · 24 août, à 19:00

Strofka Méop [le levé de radeau est plus dur]
24 août, à 19:00 · J'aime

Strofka Méop [d'autant plus avec méduse, nb]
24 août, à 19:01 · J'aime

Strofka Méop " Ça date de quand déjà ? "

#lipolys #theater

.. D'hier.

#lipkae

---

genèse de http://goo.gl/qD7Ai
en éclat d'enclume.
[le fameux radeau]

Photos/Videos of Lipolys | Facebook
www.facebook.com
Facebook is a social utility that connects people with friends and others who w...
Afficher la suite

26 août, à 03:33 · J'aime

Monique Le Pailleur Un peu de mansuétude s.v.p.
26 août, à 11:37 · J'aime

Strofka Méop Gardez les allumettes à l'écart des enfants.
6 septembre, à 16:30 · J'aime

Monique Le Pailleur Gardez les enfants à l'écart du temps.
6 septembre, à 22:20 · J'aime

Votre commentaire...

Strofka Méop

J'aime · Commenter · Annuler l'abonnement · 8 août, à 09:11

Giulia Lenoir et 2 autres aiment cela.

Strofka Méop Danseuse. Statue.
(de chez Laurence le Gall)
8 août, à 09:11 · J'aime · 1

Strofka Méop .
Un appel à l'aube ? ..
Le bas levé semble perdu.

Au pas levé, en haut dans l'angle : halte-là.
8 août, à 09:13 · J'aime · 1

Monique Le Pailleur Empêcher les gens exclus d'entrer dans cet espace refusé.
8 août, à 13:13 · J'aime · 1

Laurence le Gall s'exercer à l'angle pur....
9 août, à 17:06 · J'aime · 1

Monique Le Pailleur Réclamer plus de présence, car le geste est perdu.
10 août, à 01:18 · J'aime

Laurence le Gall cela dépend du vécu...
11 août, à 18:40 · J'aime

Strofka Méop ¤

" Un . Deux . Stress. "

" ☼ "

Ce fameux jeu d'enfant.

S'arrêter quand l'autre se décachette les yeux.

Ne plus remuer d'un cheveux.

S t a t u e .

☀ ✹ ☀

/ se statuf:er .

(éclat d'écume)

-
11 août, à 18:52 · J'aime

Monique Le Pailleur S'ennuyer ferme avant de suspendre le jeu.
11 août, à 19:19 · J'aime

Strofka Méop ¤

endre le temps suspendu : suspens assuré)
11 août, à 21:10 · J'aime

Monique Le Pailleur Mesurer sans repères la lenteur en étendant les bras.
17 août, à 00:06 · J'aime

Strofka Méop Se murer dans l'élégance de ce geste suspendu.
17 août, à 03:15 · J'aime

Monique Le Pailleur Gestuelle de la transe, acte sacré, genèse de la danse.
17 août, à 20:51 · J'aime · 1

Strofka Méop .
Quand le geste se mue en danse,
le futur est dans le champ.

Et le présent murmure.
18 août, à 15:29 · J'aime

Monique Le Pailleur Espace de transcendance surpassé.
20 août, à 09:58 · J'aime

Strofka Méop .

Fendre l'armure et l'âme et avec retenue
Fendre l'exubérance et avancer vers elle.

(ex:guë béance)

.
20 août, à 17:19 · J'aime

Monique Le Pailleur Dansant la nataraj, la statue exulte d'allégresse extrême.
21 août, à 19:41 · J'aime

Strofka Méop .
Samba, salsa et rumba en [solo] jusqu'au but de la nu:t.
/ jusqu'à l'aube.

L'abus de beau Danube bleu est dangereux à la santé.
/ peut s'avérer dangereux.
22 août, à 18:59 · J'aime

Monique Le Pailleur Le Danube n'est plus bleu que dans les rêves dansants.
23 août, à 07:34 · J'aime

Monique Le Pailleur Se garder une gêne, s'empêcher de chanter, danser sans s'arrêter avec et sans rappel.
25 août, à 23:31 · J'aime

Strofka Méop " (Textes à la hauteur des plus grandes attentes) "
26 août, à 03:17 · J'aime

Strofka Méop .
Être sensuel et beau.. jusqu'à l'acte sexuel.
(/ être sensuelle et belle)
4 septembre, à 08:22 · J'aime

Strofka Méop Les muscles tendus de la belle suspendent le temps, mettent le présent en suspens.
4 septembre, à 18:20 · Je n'aime plus · 1

Strofka Méop ..

" Langage des signes... de la main. "
Lipkae
6 septembre, à 17:14 · J'aime · 1

Monique Le Pailleur Sans attente et sans regret, rester là avec ses restes de beauté.
6 septembre, à 22:16 · J'aime

Votre commentaire...

Strofka Méop
Cranach – Hercule et Antée.

J'aime · Commenter · Annuler l'abonnement · 16 juillet, à 06:46

Giulia Lenoir aime ça.

Strofka Méop .
Lutte des amants désarmés.
[La guerre est déclarée]
16 juillet, à 07:02 · J'aime

Strofka Méop .

Héraclès en interview :
" Il est vrai k'Antée n'était pas facile à vaincre. "
" Même invincible, le mec. "

#lipkae
16 juillet, à 07:04 · J'aime

Strofka Méop
http://www.facebook.com/groups/382146711847056/

> **Lipkae**
>
> Lipogramme en Oxygène & Uranium. Lipo - OU - LIPO - gramme. #LIPKAE
>
> 90 membres

16 juillet, à 07:05 · J'aime

Alain Allemand Arachnée barbue à deux têtes
16 juillet, à 07:39 · J'aime · 1

Monique Le Pailleur Antée, le géant venu de la Terre-Mère, lutte dans sa caverne avec Héraclès-Hercule et s'en va à sa perte.
26 juillet, à 11:32 · Modifié · J'aime

Monique Le Pailleur Tuer ce géant, capturer les Centaures et d'autres tyrans ? Hercule a dans ses bras sa célèbre massue, l'épée d'Hermès, l'arc et les flèches de l'enfant de Zeus.
24 juillet, à 06:56 · Modifié · J'aime

Strofka Méop *
Les deux se détestent,
ça crève les yeux.
7 août, à 12:32 · J'aime

Monique Le Pailleur Dans le sable chaud régénéré par la Terre-Mère, Antée ne put se défendre et Héraclès gagna.
8 août, à 13:29 · J'aime · 1

Strofka Méop Jeu, set, et match.
8 août, à 14:15 · J'aime

Monique Le Pailleur Match nul ? Faux : Antée est décédé après la lutte.
10 août, à 01:45 · Modifié · J'aime

Strofka Méop Être sensuels et beaux.. jusqu'à l'acte sexuel.
4 septembre, à 08:23 · Je n'aime plus · 1

Strofka Méop ...

" S'ébattre! Les abysses hument les affres de leurs jambes

emmêlées. / Fabuleuse espérance d'éluder, basculer dans la prestesse parjure / Ta sentence va-t-elle chanceler aux chants des peuples débutants? / Ephémère augure tu resteras submergé à la fadeur des embruns. " Giulia Lenoir
6 septembre, à 06:38 · J'aime · 1

Strofka Méop .

Langage des signes... des deux mains.
[/ à quatre mains]
... Voir plus...
6 septembre, à 17:16 · Je n'aime plus · 1

Votre commentaire...

Strofka Méop

" ex nihilø nihil "

(#lipolys inversé)

J'aime · Commenter · Annuler l'abonnement · 26 août, à 11:18

Strofka Méop ¤

Nøth:ng can cøme øf nøth:ng

" Rien ne vient de rien. "

#lipkae - A

µ

----
26 août, à 11:18 · Je n'aime plus · 1

Monique Le Pailleur Rien ne sert de venir et de revenir, si ce n'est de rêver de périr et de dépérir.
26 août, à 11:21 · Modifié · J'aime · 1

Strofka Méop [" Rien ne sert de cøµrir, il faµt partir à pince. "]
26 août, à 11:25 · J'aime

Monique Le Pailleur Imiter le Petit Prince.
26 août, à 11:35 · J'aime · 1

Strofka Méop (#lipkao - u / lipkae + a)
26 août, à 11:37 · J'aime

Strofka Méop (Lipka, Pila, Poland)
6 septembre, à 16:31 · J'aime

Votre commentaire...

Strofka Méop
Pas d'O pas d'I :
" un jeu d'enfant "

Lipolys
Lipogramme en O & I [' Oxygène ' et ' Iode '] #LIPOLYS

36 membres

J'aime · Commenter · S'abonner à la publication · 31 août, à 18:15

Etienne Brouzes et Allioth Ness aiment cela.

Annalisa Andreoli France culture: Qu'est-ce qu'une langue maternelle: d'autres langues que celle d'usage? (entre autre, sur Franz Kafka partagé entre tchèque et allemand)
5 septembre, à 13:56 · J'aime · 1

Annalisa Andreoli En allemand: Muttersprache.
5 septembre, à 14:06 · J'aime

Strofka Méop Être en secret le descendant d'Adam.

(http://goo.gl/lWEoF en écho)
6 septembre, à 15:45 · J'aime

Votre commentaire...

Strofka Méop

. d e s i d e r i o .

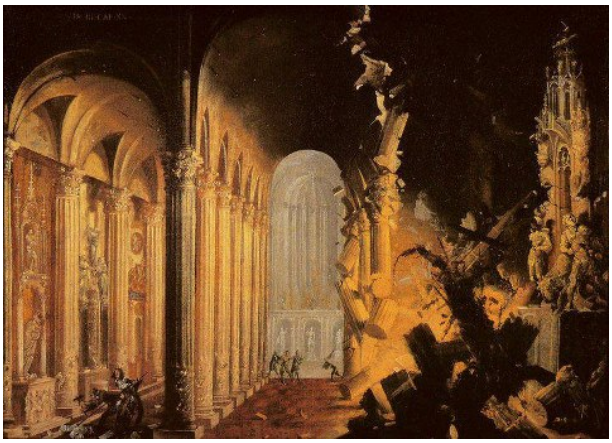

J'aime · Commenter · S'abonner à la publication · 4 septembre, à 11:06

Lirina Bloom et Pascale Landriq aiment cela.

Giulia Lenoir S'ébattre! Les abysses hument les affres de leurs jambes emmêlées.
Fabuleuse espérance d'éluder, basculer dans la prestesse parjure
4 septembre, à 11:08 · J'aime · 1

Giulia Lenoir Ta sentence va-t-elle chanceler aux chants des peuples débutants? / Ephémère augure tu resteras submergé à la fadeur des embruns.
4 septembre, à 11:35 · J'aime · 1

Votre commentaire...

Strofka Méop

¤

- Tu me manques.
- C'est déjà ça.
- Tu veux être ma femme ?
- Ça n'est pas plus mal en effet.
- Ah.

.

J'aime · Commenter · S'abonner à la publication · 4 septembre, à 06:12

Annalisa Andreoli et Dom Moreau aiment cela.

Votre commentaire...

Strofka Méop

Lipolys

Lipogramme en O & I [' Oxygène ' et ' Iode '] #LIPOLYS

36 membres

J'aime · Commenter · Annuler l'abonnement · 18 août, à 03:59, à proximité de Paris

Strofka Méop .
" écrasée par la paperasse (et les appels), espère
être sauvée par pelleteuse/ âme généreuse de passage " AA
18 août, à 15:22 · J'aime · 1

Monique Le Pailleur Écrasées par l'humanité submergée, sphères culturelles cherchent fables textuelles à acculturer.
20 août, à 11:21 · J'aime · 1

Strofka Méop Abuser du sens et de l'encre, essence de buvard.

De l'encre et du sens.
20 août, à 17:21 · J'aime

Monique Le Pailleur Refuser l'essence du sens, le secret de la transparence.
21 août, à 19:39 · J'aime

Strofka Méop .

AA : – salut Amar!
Hâte de tes phrases en A–E–U...
c'est le but du jeu.

AB: –Ah! Euh! Uh!
à défaut de but,
c'est un beau debut....
du débutant!

AA : Anna L:sa
AB : Amar Belmabruk

#meta #lipolys
#théâtre
22 août, à 19:04 · J'aime · 2

Monique Le Pailleur Métalepse des refus et des empêchements.
23 août, à 07:32 · J'aime · 1

Strofka Méop ...
4 septembre, à 06:02 · J'aime

Votre commentaire...

Strofka Méop

J'aime · Commenter · S'abonner à la publication · 16 août, à 10:43

Strofka Méop http://youtu.be/k9xumsXgDwE

Muse – Ashamed
Muse ♥ Lyrics: I know there's something That you're dying to tell me I hope it's...
Afficher la suite

16 août, à 10:43 · J'aime

Strofka Méop http://youtu.be/hsS-4e1st_M

Muse – Sunburn
Song: Sunburn Album: Showbiz Released: October 4, 1999 By: Muse

16 août, à 10:43 · J'aime

Strofka Méop http://youtu.be/lq_W19qo-X8

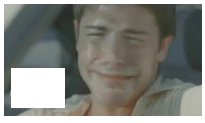

Muscle Museum – Muse HD
Watch in High Def! ALL RIGHTS TO MUSE – THE GREATEST BAND IN THE WORLD AND THEIR SADISTIC RECORD COMPANY WMG I OWN NOTHING

16 août, à 10:45 · J'aime

Strofka Méop
http://www.deezer.com/music/track/56852511

Madness
Muse
Deezer

3 septembre, à 19:12 · J'aime

Annalisa Andreoli à Nantes, Bercy et Hérault (Arena) dans peu de temps. Remarque: spectacle pendant la lune de la brume, pull avec capuche suggéré.
3 septembre, à 19:38 · J'aime · 1

Votre commentaire...

Strofka Méop

Je n'aime plus · Commenter · Annuler l'abonnement · 24 août, à 20:10

Vous aimez.

Strofka Méop .
La plume est dans le masque,
l'un des deux yeux traversé.

Black et Blanc pur.
Duel de chaque.
Justesse du tracé.
24 août, à 20:15 · Je n'aime plus · 3

Strofka Méop .

Le masque et la plume.
Un de chaque.

Sans pustule, sans mercure.
Pas d'encre et pas de cape.

--

L'hurluberlu a la berlue.

-
25 août, à 06:29 · J'aime

Monique Le Pailleur Masquer la face de l'expert, tremper sa plume dans l'encre des secrets.
25 août, à 22:59 · J'aime · 1

Strofka Méop .

Le masque, la plume.
http://goo.gl/xlHTT
(quelques vers)
26 août, à 15:37 · J'aime

Strofka Méop .

Aparté avec une panthère
relent de parenté :
http://goo.gl/2gUOZ
(dans Lipkae)

apparemment / apparenté.

. s t r + f k a .
puma de plume.

–

Photos/Videos of Lipkae | Facebook
www.facebook.com
Facebook is a social utility that connects people with friends and others who w...
Afficher la suite

27 août, à 19:26 · J'aime

Strofka Méop .

Le meurtre et la plume...
les tueurs [en sér:e / de verrue].

(éléments de ... à assembler)
28 août, à 16:37 · J'aime

Annalisa Andreoli Les tueurs des serrures, les erreurs des serpents.
28 août, à 17:26 · Modifié · J'aime · 1

Strofka Méop .
Des ratures, et des luths en ébènes que des parures masquent.
28 août, à 17:32 · Je n'aime plus · 1

Strofka Méop .
S'emparer de la plume sans marchander les restes.
3 septembre, à 19:09 · J'aime

Votre commentaire...

Strofka Méop
G a d . E l m a l e h

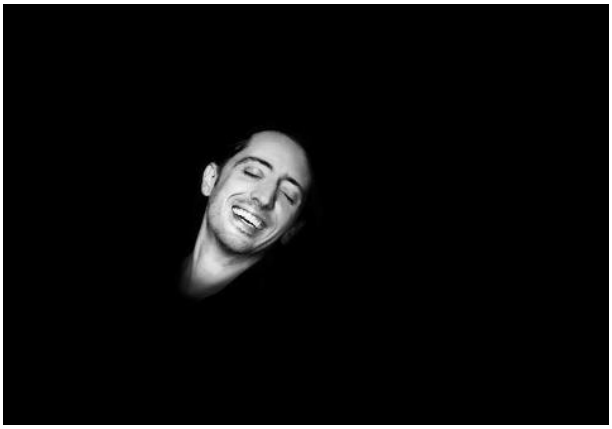

J'aime · Commenter · Annuler l'abonnement · 8 août, à 16:52

Strofka Méop [Sex Appeal]
Certaines pensent à la luxure à sa vue, d'autres pas.
8 août, à 16:53 · J'aime

Strofka Méop – i . aïe.
8 août, à 16:53 · J'aime

Strofka Méop Certaines > d'aucunes.
#meta #lipolys
8 août, à 16:55 · J'aime

Monique Le Pailleur Né à Casablanca en 1971, il a fait seul le spectacle "Décalages" au Québec et en France. Il a aussi créé "Papa est en haut"en 2010 en plus du reste de ses élans culturels,.
10 août, à 01:31 · J'aime

Strofka Méop Dans le genre brun ténébreux..

" Être le ténébreux, le veuf, et .. "

http://goo.gl/LIQsS, Lipkao, en écho.
3 septembre, à 17:26 · J'aime

Votre commentaire...

Strofka Méop

" v a g u e s "

Par : Strofka Méop

J'aime · Commenter · S'abonner à la publication · 3 septembre, à 10:12

Strofka Méop Éternel effet mer, etc.
3 septembre, à 17:15 · J'aime

Votre commentaire...

Strofka Méop

Je n'aime plus · Commenter · Annuler l'abonnement · 25 juillet, à 03:43

Vous, Giulia Lenoir et Sabine Le Berre-Drolez aimez cela.

Strofka Méop –
La Terre a rendez-vs avec la Lune.
25 juillet, à 03:43 · J'aime

Strofka Méop --

La Terre est une enfant gâtée,
elle ne veut que le plus bel amant.
25 juillet, à 03:44 · J'aime

Monique Le Pailleur Elle s'amuse en l'encerclant.
26 juillet, à 11:10 · J'aime

Strofka Méop ----------

Et Mars et Vénus
Restent mauves
Très suavement
Muets et navrés

Jacques Perry-Salkow

–
17 août, à 03:14 · J'aime

Strofka Méop .

" La Grande Bleue "
(et sa [pet:te] s(o)eur)

– i / – o
#lipolys

–
24 août, à 03:15 · J'aime

Strofka Méop .

Pas d'écume sans vague, la mer est à l'affût.
24 août, à 16:26 · J'aime

Strofka Méop Ce château de cartes est en jeu.
24 août, à 20:20 · Je n'aime plus · 1

Annalisa Andreoli aveu: être déçue quand le château de cartes s'affale

avec un peu de vent.
24 août, à 20:23 · Je n'aime plus · 1

Strofka Méop (the Earth : Let's [take] care)
24 août, à 20:25 · J'aime

Strofka Méop ¤

" Cet espace d'hébergement est actuellement suspendu. "

[dans l'espace / dans le temps]
25 août, à 06:38 · J'aime

Monique Le Pailleur Suspendu sans attaches, suspendu malgré l'absence de respect.
25 août, à 22:41 · J'aime

Strofka Méop .
Un petit pas sur la lune. Une pensée vers LA.

rappel : pas de planète de rechange.
26 août, à 12:08 · J'aime

Monique Le Pailleur Planète récente sans futur entrevu.
29 août, à 02:10 · J'aime

Strofka Méop Le pur est perdu, tenter d'en garder les restes.
29 août, à 05:03 · J'aime

Strofka Méop .

De l'apanage du néant.
De la parade des astres.
Du désastre ambulant.
29 août, à 08:38 · J'aime

Strofka Méop .

A la surface de l'atterré, le futur est présent.
29 août, à 08:42 · J'aime

Strofka Méop .

la Terre, le Feu, l'Eau et le Vent.

(à narrer en détail)
(– i : " aïe ")

/ je.
1 septembre, à 11:57 · J'aime

Monique Le Pailleur Béates, les sphères se rattrapent sans empressement.
2 septembre, à 01:28 · Modifié · J'aime · 1

Strofka Méop .
Ne pas être la tête dans les nuages,
et rester sur la terre ferme.
2 septembre, à 17:43 · J'aime

Monique Le Pailleur Ne pas tempérer ses ardeurs.
3 septembre, à 10:32 · J'aime · 1

Strofka Méop ¤
(Sur Mars, la température est nulle, et même plus.)
3 septembre, à 13:07 · J'aime

Votre commentaire...

Strofka Méop

J'aime · Commenter · Annuler l'abonnement · 23 juillet, à 02:59

Annalisa Andreoli et Sabine Le Berre-Drolez aiment cela.

Strofka Méop ☼

De la légèreté éphémère de l'azur.

EPHEMERE
MAJUSCULE.

--
NRJ - FMR
légereté légendaire.
23 juillet, à 03:01 · Modifié · J'aime

Strofka Méop ...
23 juillet, à 03:25 · J'aime

Monique Le Pailleur Nuages denses dansant en s'enlaçant.
26 juillet, à 12:02 · J'aime

Strofka Méop Alea jacta est, s'en aller gare de l'est.
29 juillet, à 02:28 · J'aime · 1

Monique Le Pailleur S'élancer par mégarde.
29 juillet, à 18:08 · Modifié · J'aime

Strofka Méop M u s é e [Haut] .

- c'est beau ces nuages.
- ...
- ça a de la gueule.
- pas que.

#lipolys
#theater
7 août, à 14:56 · J'aime

Monique Le Pailleur Nuages, nuages... un ange passe.
8 août, à 13:15 · J'aime

Monique Le Pailleur Ces sauterelles célestes s'amusent dans l'espace à perte de vue.
8 août, à 13:20 · J'aime

Strofka Méop .
Les nuages creusent le bleu,
les nuages creusent les c:eux.
8 août, à 16:59 · J'aime

Monique Le Pailleur Les nuages se tassent, s'amalgament et se déplacent sans plan.
10 août, à 01:24 · J'aime · 1

Strofka Méop .

Le ciel n'est pas sans nuage mais..
(lipogramme en O / Lipolys + i)

" Le ciel est bleu "

(Lipkao)

-
26 août, à 17:41 · J'aime

Monique Le Pailleur Grâce à ces taches célestes, l'azur apprend à partager.
27 août, à 10:32 · J'aime · 1

Strofka Méop .
Après le blanc et le bleu, le sang des amants versé.
27 août, à 10:33 · J'aime

Monique Le Pailleur Le sang entaché sur les plages sacrées.
27 août, à 11:42 · J'aime

Strofka Méop Nager dans les nuages, c'est un début.
29 août, à 07:05 · J'aime

Strofka Méop .
En surface atterré, le futur est présent.
29 août, à 08:44 · J'aime

Monique Le Pailleur Le temps se désagrège et le passé s'étend.
2 septembre, à 12:13 · J'aime

Strofka Méop .
La tête dans les nuages, rester sur la terre ferme.
2 septembre, à 17:43 · J'aime · 1

Strofka Méop ¤

" L'eden en geste suspendu dans l'azur. "
2 septembre, à 18:51 · J'aime

Strofka Méop ¤

" L'eden en geste suspendu dans l'azur. "

Des êtres se détachent sur le bleu en blanc-seing.
3 septembre, à 03:37 · J'aime

Votre commentaire...

Strofka Méop
La façade est chargée.

Le présent, les bras de fleurs et de plantes.
Le passé de regrets.

La fenêtre tend ses pétales.
Le mur se fa:t d:scret.

Je n'aime plus · Commenter · Annuler l'abonnement · 18 août, à 03:01

Vous aimez.

Strofka Méop .

Achtung. Chute de pétales,
de fleurs et de plumes.
19 août, à 18:09 · J'aime · 1

Strofka Méop ..

{ malgré l'absence d'échelle }
Achtung. Schwarz Katze.
20 août, à 03:01 · J'aime

Monique Le Pailleur Surenchère et exubérance du flux végétal.
20 août, à 09:44 · J'aime

Annalisa Andreoli Cachée par les fleurs, elle regarde muette les

heures passer. Elle attend et attend. Les parfums de l'été l'enchantent, l'oppressent. Elle ferme ses yeux. Elle ne rêve pas, elle ne pense qu'à échapper à ses cauchemars. Le chat l'appelle à la fenêtre. Elle se lève, se penche, le regard allumé d'une espérance secrète. Des pas...elle jette sa natte et attend...les pas s'égarent. L'espérance s'arrête. Elle rentre sa chevelure et tente gauchement d'essuyer ses larmes. Accablée, les yeux enflés et cerclés, elle se jette sur le matelas et cache sa face dans les draps. Les heures passent, lentes. Elle reste seule. 'Est-ce tenable ce martyre', pense-t-elle, 'et vaux-je tellement peu aux yeux de cet amant, beau et cruel? L'attente est-elle la seule arme me restant? La tendresse saura-t-elle me le ramener?' se demande-t-elle, un creux dans l'âme. Des vagues cachent ses prunelles. Elle ressent cruellement le manque de sa présence. Le seul qu'elle n'a pas eu dans ses bras, le seul qu'elle a un temps rejeté... c'est le seul qu'elle regrette. Le seul, remembre-t-elle, capable naguère d'allumer le feu dans ses yeux. Ne restent que des cendres. Plus tard, seule sur sa terrasse, elle regarde le grand bleu. Elle caresse lentement le ventre, les pattes et le museau tacheté du chat; elle en embrasse le nez et la tête et le remet par terre. Elle se lève, tâte de ses lèvres et de sa langue les bulles de champagne...c'est amer. Elle l'avale en une seule lampée, enjambe le mur et marche sans trébucher sur les remparts jusqu'à être face à face avec l'eau calme. 'je ne peux plus attendre' sussurre-t-elle, et se jette avec hâte désespérée dans les bras gelés de la mer.
21 août, à 19:53 · Modifié · Je n'aime plus · 2

Strofka Méop |thumbs] up.
23 août, à 10:33 · J'aime

Monique Le Pailleur (Charmée et subjuguée par ce texte éclatant.)
25 août, à 23:28 · J'aime · 1

Strofka Méop " Texte à la hauteur des plus grandes attentes. "
26 août, à 03:17 · J'aime · 1

Annalisa Andreoli quelqu'un a remarqué que cela rappelle une bluette...
26 août, à 03:44 · J'aime · 1

Strofka Méop (fabuleuse meta remarque)
26 août, à 03:47 · J'aime

Etienne Brouzes La cascade est fardée
26 août, à 06:42 via mobile · J'aime

Monique Le Pailleur Hypertextual.té
26 août, à 11:22 · J'aime

Strofka Méop ... sexual:té ?
26 août, à 11:23 · J'aime

Strofka Méop ----------

" Mettre en façade les dédales de sens chargés de pleurs. " MLP
26 août, à 11:33 · Je n'aime plus · 1

Monique Le Pailleur Se charger des plantes en attente de fleurs.
2 septembre, à 12:26 · J'aime · 1

Votre commentaire...

Strofka Méop
. F l e u r . d e . c a n i c u l e .

(de chez Tam Naj)

J'aime · Commenter · Annuler l'abonnement · 26 août, à 10:44

Annalisa Andreoli et Tam Naj aiment cela.

Strofka Méop .
Pales du vent:lateur : pétales.
Mansuétude et métastases.
Métatarse lesté. De marbre.
26 août, à 10:47 · J'aime · 1

Strofka Méop .
" M é t a p h a r e "

(sans fard)

seul sur le parquet.
26 août, à 10:48 · J'aime

Monique Le Pailleur Fan Club.
26 août, à 11:36 · J'aime · 2

Strofka Méop .
Penser à le redémarrer plus tard, genre été 2013.
26 août, à 12:28 · J'aime

Monique Le Pailleur En attendant, s'attacher au faux vent en réserve.
29 août, à 02:05 · J'aime · 1

Strofka Méop ¤

En attendant, s'acclimater à la tempête. (Lipkae)

(Lipkao : calme plat)
29 août, à 04:55 · Modifié · J'aime

Monique Le Pailleur En attendant, s'exclure élégamment.
2 septembre, à 12:16 · Je n'aime plus · 2

Votre commentaire...

Strofka Méop

Encastrer dans le mur ses phalanges enflées.

#lipolys #alexandr #3

J'aime · Commenter · Annuler l'abonnement · 24 août, à 17:08

Strofka Méop Effacer la buée de ses lunettes nues.
24 août, à 18:00 · J'aime · 1

Strofka Méop Être attendu par le duvet et s'en aller.
24 août, à 20:19 · J'aime

Etienne Brouzes Sans entendu s'emmurer de buée duvetée
24 août, à 20:46 · Je n'aime plus · 1

Etienne Brouzes Enlacer si sur tes langes glacés
24 août, à 20:57 · J'aime

Strofka Méop (- i + 2 p:eds)
24 août, à 20:57 · J'aime

Etienne Brouzes peut-être Enlacée c'est sûr ses langes lassés
24 août, à 21:01 · J'aime

Strofka Méop (+ sens)
24 août, à 21:02 · J'aime

Etienne Brouzes +sens? Ravaler c'est pur sans s'encenser
24 août, à 21:28 · J'aime

Strofka Méop Ravaler ses serments et encenser la vue.
25 août, à 06:25 · J'aime

Strofka Méop Et dans la brume étrange un ange s'est perdu.
25 août, à 06:26 · Je n'aime plus · 1

Monique Le Pailleur Un archange terrassant un être fabuleux.
25 août, à 23:04 · J'aime

Strofka Méop En surface atterré, le futur est présent.
29 août, à 08:45 · Je n'aime plus · 1

Monique Le Pailleur Car le sens encastré ne dure qu'un laps de temps.
2 septembre, à 12:10 · J'aime

Votre commentaire...

Strofka Méop

. C h a t e a u . e n . E s p a g n e .

Je n'aime plus · Commenter · Annuler l'abonnement · 2 août, à 18:36

Vous aimez.

Strofka Méop .
La baudruche des rêves éclatée, crever les bulles de sagesse.
(garder en tête les remparts et les créneaux)
2 août, à 18:41 · J'aime · 1

Sabine Le Berre-Drolez Rude et rugueux, tel les lutteurs turkmènes.
3 août, à 04:13 · Modifié · J'aime

Monique Le Pailleur Huluberlus perdus dans le pays d'Ubu.
3 août, à 15:07 · J'aime

Strofka Méop La château semble stable, la queue du chat balance.
8 août, à 16:29 · J'aime

Monique Le Pailleur C'est causal apparemment.
10 août, à 01:33 · J'aime

Strofka Méop .

Seul regret jusqu'à présent :
n'être pas rentré dans ce fameux chateau.

L'aventure en vaut la chandelle.
18 août, à 16:04 · J'aime

Monique Le Pailleur Regretter l'absence de jeu sur place.
20 août, à 09:54 · J'aime

Strofka Méop Ce château de cartes est en jeu.
24 août, à 16:28 · Je n'aime plus · 1

Monique Le Pailleur Ce château de cartes n'est qu'un jeu de défense.
24 août, à 21:39 · J'aime

Strofka Méop ¤

" Cet espace d'hébergement est actuellement suspendu. "

[dans l'espace / dans le temps]
25 août, à 06:38 · J'aime

Monique Le Pailleur Déplacement des armes, un grand chambardement, une danse en escalade, le chat dans le chapeau, les cartes dans le château.
25 août, à 22:52 · J'aime

Strofka Méop .

Levure du passé, ferment de futur, cet instantané en black et blanc rappelle l'éphémère des K-way à capuche.

Le temps, c'est le nerf de naguère.
Le temps est la mamelle de mère Nature.
Le temps est suspendu à ce parapluie vert.

Le temps, c'est l'univers.

– i ^{3}

En temps de guerre, ce champ là fut purgé de ses ânes, pré carré, base agraire. Le blé d'argent y fut planté.

– i

Penser à parler de Mars et Vénus.
De ces ruches de sable.. et de cet utérus.

Sésame, ne te referme pas.
César, tes esclaves te saluent.

(en vrac)

.
27 août, à 18:57 · J'aime · 2

Monique Le Pailleur Le temps passé à le tuer rend l'enchantement amer.
29 août, à 01:47 · J'aime · 1

Strofka Méop .

Empêchement naturel de ce château enchanté. Per secula secularum, amen.
29 août, à 09:08 · J'aime

Monique Le Pailleur Danse macabre dans la salle des Glaces en pensant à Salem.
2 septembre, à 11:56 · J'aime

Votre commentaire...

Strofka Méop
Katja Strunz

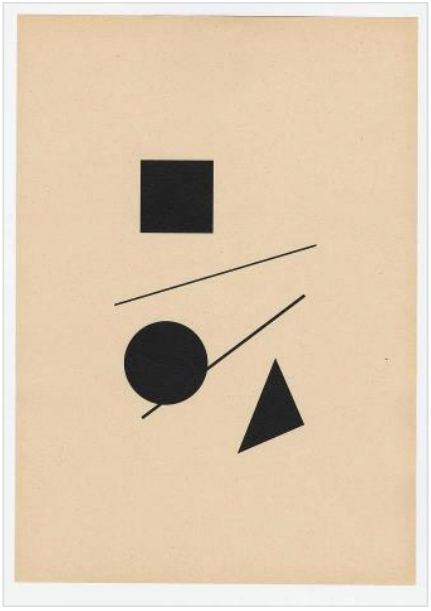

J'aime · Commenter · Annuler l'abonnement · 15 août, à 15:00

Giulia Lenoir aime ça.

Strofka Méop *

Un carré, un cercle.
Un tr:angle, deux tra:ts.

(et deux : de trøp)

.
15 août, à 15:01 · J'aime

Monique Le Pailleur Les 3 + 2 changent étrangement de nature en dansant sur le mur. Fragments d'une réalité aux enchères.
15 août, à 18:45 · J'aime · 1

Strofka Méop .

Le fameux ' Kandunsky '
de ' Musée Haut Musée Bas '
[http://goo.gl/ZDjYI] en échø

Photos/Videos of Lipolys | Facebook
www.facebook.com
Facebook is a social utility that connects people with friends and others who w...
Afficher la suite

16 août, à 03:28 · J'aime · 2

Strofka Méop " La Quadrature du Cercle "
en éclat de cyanure.
31 août, à 13:02 · Je n'aime plus · 2

Monique Le Pailleur L'encerclement du cadre.
2 septembre, à 11:49 · J'aime

Votre commentaire...

Strofka Méop

J'aime · Commenter · Annuler l'abonnement · 7 août, à 09:22

Giulia Lenoir aime ça.

Strofka Méop *
Légère nuance :
[Fumar puede matar]
[Fumer peut tuer]
7 août, à 09:23 · J'aime

Monique Le Pailleur Fumer pue.
8 août, à 13:32 · J'aime

Strofka Méop ^^
L'éternelle fumée est une arme secrète.
8 août, à 16:36 · Modifié · Je n'aime plus · 1

Monique Le Pailleur Une arme suspecte de dépendance accrue.
10 août, à 01:44 · J'aime · 1

Strofka Méop ----------
.
.

FUMER TUE.

» Tu me fumes.
» Tu me tues.
» Tu m'enfumes.
» Je te tue.
» Fume et tue.

.
[http://goo.gl/mfE5P]

([Str.] – MLP °)

#thé-âtre

.
----
11 août, à 03:20 · J'aime

Monique Le Pailleur S'enfumer re-tue.
11 août, à 09:20 · J'aime · 1

Nicolas Bleusher Fumer sans retenue.
11 août, à 09:22 · J'aime · 1

Monique Le Pailleur Sans retenue, tuer le tu.
11 août, à 11:23 · J'aime · 1

Monique Le Pailleur Le tu, le vu et l'entendu.
11 août, à 19:20 · J'aime

Strofka Méop Du " Fumer tue " , en veux-tu : tu en as.
11 août, à 19:26 · J'aime

Monique Le Pailleur Tu n'en as plus dans ce cas-là.
11 août, à 19:30 · J'aime · 1

Strofka Méop Tututu, tu me parles, là ?
11 août, à 19:31 · J'aime

Strofka Méop Ne pas se mêler du quand dira tu .
11 août, à 19:32 · J'aime

Monique Le Pailleur Turlututu, turlututu !
11 août, à 19:34 · J'aime

Strofka Méop ... chapeau tendu ?

ût, à 19:34 · J'aime

Strofka Méop ...

.

DEFENSE DE FUMER.

> http://goo.gl/NzsGh
11 août, à 21:07 · Modifié · J'aime

Monique Le Pailleur Défense de humer.
12 août, à 19:45 · J'aime

Strofka Méop Défense de tuer.
13 août, à 03:42 · J'aime

Monique Le Pailleur Défense de suer.
15 août, à 18:52 · J'aime

Monique Le Pailleur Défense de muer.
16 août, à 23:58 · J'aime

Strofka Méop .

" Défense de fumer " ...
.. dans la rue ?

http://goo.gl/BfOMZ
dans Lipkae en écho.
29 août, à 09:49 · J'aime

Strofka Méop Pas de fumée sans feu.
31 août, à 11:08 · J'aime · 1

Etienne Brouzes Fut défunte la fée d'antan !
31 août, à 18:18 · J'aime · 2

Monique Le Pailleur Dame blanche, fée amante et enchanteresse créature, hébergée par la fumée des plantes.
2 septembre, à 01:43 · J'aime

Votre commentaire...

Strofka Méop

–

Parcelle De Musée :

http://goo.gl/OfZbd (vert)
...
Afficher la suite

Je n'aime plus · Commenter · S'abonner à la publication · 27 août, à 11:04

Vous aimez.

Strofka Méop .
" Aff:cher la su:te " :
Affûter sa vue.
28 août, à 20:26 · J'aime

Strofka Méop ¤

De l'Oulipo : http://goo.gl/qbnLX

Photos of Lipkao | Facebook
www.facebook.com
Facebook is a social utility that connects people with friends and

29 août, à 09:52 · J'aime

Strofka Méop " La Quadrature du Cercle. "

en passant.
31 août, à 12:59 · J'aime

Votre commentaire...

Strofka Méop

J'aime · Commenter · Annuler l'abonnement · 24 août, à 20:00

Tam Naj aime ça.

Strofka Méop [manque le masque]
24 août, à 20:10 · J'aime

Strofka Méop Belle et rebelle, rusant sur sa prétendue légèreté.
24 août, à 20:12 · Je n'aime plus · 1

Strofka Méop Être attendu par le duvet, et s'en aller, s'en aller là.
24 août, à 20:17 · J'aime

Monique Le Pailleur S'usant sans démesure sur des textes en errance.
25 août, à 23:06 · J'aime

Strofka Méop Prendre sa plume et rester tu.
26 août, à 15:35 · J'aime · 1

Strofka Méop .

Et la queue du chat balance, en suspens.
28 août, à 10:36 · J'aime

Monique Le Pailleur Appâter par la plume les manants ennuyés.
29 août, à 01:42 · J'aime

Strofka Méop ¤

" L'enclume vient de se renverser
... telle un encre sur le papier. "

Giulia
30 août, à 04:04 · J'aime

Strofka Méop --
Pas d'écume sans vague et d'ancre sans bâteau
Pas de plume sans algue, la mer est à l'affût.
30 août, à 09:12 · J'aime

Votre commentaire...

Strofka Méop
. O u l i p o l y s .

J'aime · Commenter · Annuler l'abonnement · 26 juillet, à 13:14

Strofka Méop *
« Entre l'alpha et l'omega, un bel espace de jeu ! »
Monique Le Pailleur
26 juillet, à 13:15 · Je n'aime plus · 1

Monique Le Pailleur Espacer les lettres présente des avantages.
29 juillet, à 19:35 · J'aime

Monique Le Pailleur Le parc textuel enlace l'alphabet.
29 juillet, à 19:38 · J'aime

Strofka Méop Les fêlures prennent de la hauteur.
1 août, à 04:45 · J'aime

Monique Le Pailleur Elles prennent de l'ampleur également.
1 août, à 10:50 · Modifié · J'aime

Monique Le Pailleur Elles s'élèvent menues et s'ancrent dans la page ulcérée.
5 août, à 16:37 · J'aime

Strofka Méop L'allure va en s'accélérant.
7 août, à 04:19 · J'aime

Monique Le Pailleur L'usure se décèle dans les marges du temps.
11 août, à 09:10 · J'aime

Strofka Méop ¤

De l'Oulipo : http://goo.gl/qbnLX
Logotype : http://goo.gl/6WQbT
... Voir plus...
29 août, à 09:55 · J'aime

Votre commentaire...

Strofka Méop

Je n'aime plus · Commenter · Annuler l'abonnement · 15 août, à 15:22

Vous, Lirina Bloom et Tam Naj aimez cela.

Monique Le Pailleur Car aucun TU ne tue le JE mutant.
16 août, à 09:00 · Modifié · J'aime · 1

Strofka Méop .

Et " je " est un autre.

--... Voir plus...
26 août, à 13:36 · J'aime

Monique Le Pailleur Et le JE transcende le TU percuté.
29 août, à 02:00 · J'aime

Votre commentaire...

Strofka Méop
#izo #lipolys #2

Je n'aime plus · Commenter · Annuler l'abonnement · 17 juillet, à 06:49

Vous, Giulia Lenoir et Tam Naj aimez cela.

Sabine Le Berre-Drolez Nuance !
17 juillet, à 06:50 · J'aime

Strofka Méop [Absence]
17 juillet, à 06:51 · J'aime

Strofka Méop | #1 : http://goo.gl/Ir8Oo |

http://goo.gl/Ir8Oo
img836.imageshack.us

8 août, à 07:51 · Modifié · J'aime

Monique Le Pailleur Et perdre la vue dans un semblant d'éclat.
11 août, à 09:19 · J'aime

Monique Le Pailleur Hurler dans la rue en avançant sur ses pas.
11 août, à 19:23 · J'aime

Strofka Méop Et penser à ne pas se fermer au malheur.
11 août, à 19:27 · Je n'aime plus · 1

Monique Le Pailleur Y penser avant de se mettre à l'avant-scène.
11 août, à 19:37 · J'aime · 1

Strofka Méop Garder le U en réserve est un luxe rare.
11 août, à 19:38 · Je n'aime plus · 2

Monique Le Pailleur La 21e lettre de l'alphabet, un pur agrément, s'avère en effet un luxe superflu.
17 août, à 00:14 · J'aime · 2

Strofka Méop Chaque lettre là s'avère être une case.
26 août, à 13:37 · J'aime

Monique Le Pailleur Et chacune des cases génère des en-cas.
29 août, à 01:57 · J'aime

Votre commentaire...

Strofka Méop

. E d e n p a r k .

[image : Pierre Ménard]

J'aime · Commenter · Annuler l'abonnement · 20 août, à 17:58

Sabine Le Berre-Drolez aime ça.

Strofka Méop .

Rue de la masure blanche, fermeture des fenêtres.
(c'est l'heure de la s:este, le sun n'est pas en reste)
20 août, à 18:30 · J'aime · 1

Giulia Lenoir L'air de lait s'épanche dans l'herbe de sable
Entre mes fenêtres et le palmier menaçant
Difficile à respirer au milieu des malappris jaunissants.
21 août, à 02:15 · Je n'aime plus · 1

Monique Le Pailleur Rangée de cabanes en marge des reflets du rêve.
21 août, à 19:33 · J'aime · 1

Strofka Méop C:el, le c:el est bleu :c: .

(Lipkao)
26 août, à 14:36 · J'aime

Monique Le Pailleur Reflets évanescents des rêves transpercés.
29 août, à 01:54 · J'aime

Votre commentaire...

Strofka Méop

Surface à deux faces :
caramel un peu dur..
craquelée crème brûlée.

(Image : Pierre Ménard)

Je n'aime plus · Commenter · Annuler l'abonnement · 11 août, à 20:58

Vous aimez.

Strofka Méop .

Gerçures et craquelures,
le macadam serpente et
se dévêt de sa pelure.

C'est la mue.
14 août, à 11:03 · Je n'aime plus · 1

Strofka Méop .

Et la rumeur marche dans la rue.
14 août, à 11:04 · J'aime

Strofka Méop .

Surface à deux faces
caramel un peu dur..
craquelée crème brûlée.
15 août, à 09:53 · J'aime

Strofka Méop .

Achtung, l'asphalte est brûlant.
18 août, à 16:07 · J'aime

Monique Le Pailleur La chaleur élevée s'ajuste en changements d'états.
20 août, à 09:47 · J'aime

Strofka Méop .

Au fur et à mesure que les travaux avancent, engendrer la décence, et flamber ses parures. Aggraver la marque du temps. Ne pas s'embarrasser du présent, du passé, du futur. Avancer seul, en rang serré.
27 août, à 18:47 · Je n'aime plus · 1

Monique Le Pailleur Recherche des buts générés par le manque de temps.
29 août, à 01:49 · J'aime

Votre commentaire...

Strofka Méop

Je n'aime plus · Commenter · Annuler l'abonnement · 27 août, à 11:35

Vous aimez.

Monique Le Pailleur À gauche, c'est entendu, même l'enfer est là.
27 août, à 11:39 · J'aime

Monique Le Pailleur L'enfer des autres hélas en pensant à Hadès.
27 août, à 11:49 · J'aime

Strofka Méop L'enfer c'est les autres, se laver les mains sales.
27 août, à 11:50 · J'aime

Monique Le Pailleur Dans le néant de l'être, Genet ayant la nausée.
27 août, à 12:07 · J'aime · 1

Annalisa Andreoli Traces sur la peau:
Ambre et encens
Malabar
Amande Cyanurée
Allumette Craquée... Voir plus...

27 août, à 19:42 · Modifié · J'aime

Monique Le Pailleur Muse amusant les gens en les écartant dans les avenues du marché.
29 août, à 01:45 · J'aime

Votre commentaire...

Regine Bonin

merci de m accueillir

J'aime · Commenter · Annuler l'abonnement · 28 août, à 11:22

Strofka Méop (Lipkao + a)
28 août, à 11:34 · J'aime

Monique Le Pailleur En cet espace de jeu, venez, venez, venez... (sans I-O cependant, venez seul)
28 août, à 13:41 · J'aime · 2

Votre commentaire...

Strofka Méop

Je n'aime plus · Commenter · Annuler l'abonnement · 10 août, à 15:33

Vous et Tam Naj aimez ceci.

Monique Le Pailleur Avancer vert de rage.
11 août, à 08:39 · J'aime

Monique Le Pailleur Devancer à la nage.
11 août, à 08:42 · J'aime

Monique Le Pailleur Renverser cette page,
11 août, à 08:42 · J'aime

Monique Le Pailleur Verser dans la sagesse.
11 août, à 08:44 · J'aime

Monique Le Pailleur À défaut de suspense.
15 août, à 18:58 · J'aime

Monique Le Pailleur À défaut de Muse.
16 août, à 07:57 · J'aime

Strofka Méop .
http://goo.gl/M1RMq
en éclat / écluse.

Photos/Videos of Lipolys | Facebook
www.facebook.com
Facebook is a social utility that connects people with friends and others who w...
Afficher la suite

26 août, à 13:41 · J'aime

Votre commentaire...

Strofka Méop

#LIPOLYS - µ : #LIPOYES

Lipoyes

Lipogramme en O, U, I (Oxygène & Uranium & Iode) LIPO(OUI) #LIPOYES

19 membres

J'aime · Commenter · S'abonner à la publication · 26 août, à 11:31

Strofka Méop

DEFENSE DE FUMER

(Image : Pierre Ménard)

J'aime · Commenter · Annuler l'abonnement · 11 août, à 20:59

Strofka Méop .

Défense de fumer... et de cracher par terre.

(http://goo.gl/iT0ry)

–
11 août, à 21:08 · J'aime

Strofka Méop Achtung : fumer tue.

[http://goo.gl/IlkyS]
13 août, à 03:43 · J'aime

Strofka Méop ¤

[Fumer pue : masque à gaz]
14 août, à 11:02 · J'aime

Monique Le Pailleur Penser à fumer davantage.
15 août, à 18:52 · J'aime · 1

Strofka Méop Fumer à penser davantage.
16 août, à 03:01 · J'aime

Monique Le Pailleur D'avantage en avantage, un partage fumant.
16 août, à 07:52 · J'aime

Annalisa Andreoli cherche: âme en quête de réflexe – partage de fumée devant le reflet de la glace assuré.
16 août, à 08:27 · Je n'aime plus · 1

Strofka Méop Se demander :

Les tuyaux sur le mur servent-:ls à évacuer la fumée ?
16 août, à 17:28 · J'aime

Strofka Méop L'abus de l'aube est dangereux à la santé.
16 août, à 17:57 · J'aime

Monique Le Pailleur L'abus du crépuscule l'est également.
16 août, à 19:58 · J'aime · 1

Strofka Méop Un passage à tabac en règle enfumera la ruelle.
26 août, à 03:14 · J'aime

Votre commentaire...

Strofka Méop

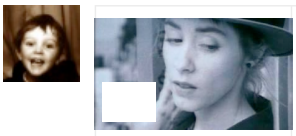

Suzanne Vega - Luka
www.youtube.com
Music video by Suzanne Vega performing Luka. (C) 1987 A&M Records

Je n'aime plus · Commenter · Annuler l'abonnement · Partager · 17 août, à 06:30, à proximité de Paris

Sabine Le Berre-Drolez, Obscure Clarté, Carine Perals-pujol, 2 autres personnes et vous aimez ça.

Strofka Méop ¤

Elle susurre, un murmure.
C'est [juste] beau.
17 août, à 15:59 · J'aime · 2

Monique Le Pailleur
http://www.azlyrics.com/lyrics/suzannevega/luka.html
17 août, à 21:17 · Je n'aime plus · 1

Strofka Méop ...
18 août, à 03:04 · J'aime

Giulia Lenoir Je trépasse en marasme à l'éternelle berge.
Ardents enchantements n'accablez pas les mamelles attrayantes
Des fées
18 août, à 03:30 · Je n'aime plus · 3

Strofka Méop Beau.

(#lipolys - u = #lipoyes, nb)
18 août, à 03:36 · J'aime

Strofka Méop ¤

" Être ...

en tête à tête

avec un ange

en apesanteur. "

[dans un ascenseur]

En apesanteur.

...
18 août, à 09:16 · Je n'aime plus · 2

Giulia Lenoir Arrêtez de peser. Caressez l'amande
Vents délectables,
Retenez les fragrances glabres
Agréant mal les caresses charnelles.
18 août, à 11:45 · Je n'aime plus · 1

Monique Le Pailleur Retenez les caresses, respirez, haletez, inspirez, expirez avec sagesse et raffinement dans l'espace réinventé.
18 août, à 11:49 · J'aime · 2

Monique Le Pailleur Tantrisme ? Harcèlement ? Rites et délices, menaces aversives ?
18 août, à 11:52 · J'aime

Strofka Méop #lipkae
18 août, à 15:30 · J'aime

Monique Le Pailleur Rêves écartés, serrement du coeur, abattement, accablement même.
20 août, à 11:32 · J'aime · 2

Strofka Méop La larme n'est pas là carrément superflue.
20 août, à 18:28 · Je n'aime plus · 2

Monique Le Pailleur La larme étant la lame alarmant la chapelle.
21 août, à 07:42 · J'aime

Strofka Méop Entendu par hasard, pas plus tard que tantôt.
21 août, à 12:11 · J'aime

Annalisa Andreoli 'deux claques. ...tu pleures? t'en auras quatre. Arrête, ta gueule, arrête'. L'enfant se cache, effrayé, retenant ses larmes; saute le mur et rentre dans la chapelle.
21 août, à 13:12 · Je n'aime plus · 1

Annalisa Andreoli Muet devant l'Eternel, fermant les yeux, Luka murmure sa requête. Entendez-le. Luka ne demande que d'être serré dans les bras de sa mère, la chaleur de ses

lèvres embrassant tendrement sa peau d'enfant.
21 août, à 13:16 · Je n'aime plus · 1

Annalisa Andreoli Luka est jeune, Luka prend de l'âge dans l'âme, bleu après bleu. Luka est beau, même tâché de sang. Luka a un manteau rugueux, grand assez à cacher ses blessures. Luka est un ange à l'enfer... Sauvez-le.
21 août, à 13:26 · Je n'aime plus · 1

Monique Le Pailleur (Texte à la hauteur des plus grandes attentes)
25 août, à 23:32 · J'aime · 1

Votre commentaire...

Strofka Méop
C'est un début ardent que l'âtre assure là.

#lipolys #alexandr #2
J'aime · Commenter · Annuler l'abonnement · 11 août, à 03:12

Carine Perals-pujol aime ça.

Strofka Méop C'est un début de bal que l'être assume là.
11 août, à 03:13 · J'aime

Monique Le Pailleur C'est un début ardu que l'autre susurre là.
11 août, à 08:30 · J'aime · 1

Monique Le Pailleur C'est un début de but : l'antre du jeu l'enserre.
11 août, à 11:16 · Modifié · J'aime

Strofka Méop Penser quand ça ne passe pas par le cerveau.
11 août, à 18:54 · J'aime

Strofka Méop Penser par le buste l'humérus et les yeux.
11 août, à 18:58 · J'aime

Monique Le Pailleur Penser juste un peu plus à ce début charmant.
11 août, à 19:16 · J'aime · 1

Strofka Méop Et penser à ne pas se fermer au malheur.
11 août, à 19:26 · J'aime

Strofka Méop C'est le temps de l'été, le temps de la luxure.
11 août, à 19:39 · J'aime

Strofka Méop Défense de fumer et de cracher par terre.
11 août, à 21:09 · J'aime · 1

Strofka Méop La belle cache dans ses entrailles une bête.
15 août, à 12:57 · J'aime

Monique Le Pailleur Assurément. assure et ment, même autrement.
15 août, à 18:48 · J'aime

Monique Le Pailleur La belle ment, la bête meurt. Début ardent.
16 août, à 07:59 · J'aime · 1

Strofka Méop L'herbe est plus verte là qu'en ce parad:s blanc.
16 août, à 16:52 · J'aime

Strofka Méop L'abus de l'aube est dangereux à la santé.
16 août, à 17:56 · J'aime

Monique Le Pailleur L'abus de buts dans les débuts perturbe autant.
16 août, à 23:52 · J'aime

Strofka Méop Chasser le naturel et s'en aller à l'eau.
17 août, à 03:07 · J'aime

Strofka Méop Rentrer dans la légende et dans l'eau en marchant.
17 août, à 06:26 · J'aime

Strofka Méop Et démarcher sur l'eau en éternel passe-temps.
17 août, à 06:43 · J'aime

Strofka Méop Être grand et pugnace dans l'azur dépeuplé.
24 août, à 03:00 · J'aime

Strofka Méop Être seul en substance parvenu par le verbe.
24 août, à 03:00 · J'aime

Strofka Méop Être nu tel un ver sur la branche de l'arbre.
24 août, à 03:00 · J'aime

Strofka Méop Regarder à travers un verre de vert pur.
24 août, à 03:03 · J'aime

Strofka Méop La peur de l'échec est de l'acteur le secret.
24 août, à 16:15 · J'aime

Strofka Méop Pas d'écume sans vague et d'ancre sans bateau.
24 août, à 16:57 · J'aime

Monique Le Pailleur Pas de grande mer sans sel et sans naufrage.
25 août, à 23:17 · J'aime

Votre commentaire...

Strofka Méop
#lipolys #song

Jeff Buckley - Hallelujah
www.youtube.com
...

Je n'aime plus · Commenter · Annuler l'abonnement · Partager · 15 août, à 15:06

Vous aimez.

Strofka Méop ...
15 août, à 17:48 · J'aime

Strofka Méop .
Être né prématuré, en deux temps.
Dans le sud de la France, en 1984.
à Sunderland, Uk ... 20 ans après.
24 août, à 18:26 · Je n'aime plus · 1

Strofka Méop up.
24 août, à 19:53 · J'aime

Monique Le Pailleur "And every breath we drew was Hallelujah"
24 août, à 22:27 · J'aime

Strofka Méop Hymne éternel et beau des amants de Verane.
25 août, à 06:55 · J'aime

Monique Le Pailleur Chant au rythme saccadé : "Tu l'as vu sur la terrasse, traversant l'arche de marbre, drapant secrètement tes lèvres, surpassant la marche de l'attachement".
25 août, à 22:39 · J'aime

Votre commentaire...

Strofka Méop
Car à l' [infinitif] le je sujet est tu.
Je n'aime plus · Commenter · Annuler l'abonnement · 25 août, à 08:54

Vous et Alexandra Felicitas Strobel aimez ceci.

Strofka Méop Et en [définitif], ..
25 août, à 08:54 · J'aime

Monique Le Pailleur Tel est le sujet en perte d'attachement, sans repères charpentés.
25 août, à 22:20 · J'aime

Votre commentaire...

Strofka Méop
L'allumage de la flamme paralymp:k a eu l:eu.
Par : Strofka Méop

J'aime · Commenter · S'abonner à la publication · 25 août, à 09:00

Strofka Méop

" Cet espace d'hébergement est actuellement suspendu. "

#ready #made #lipolys

J'aime · Commenter · S'abonner à la publication · 25 août, à 06:37

Etienne Brouzes

s"enivrant d'abîmes effleurées ... se sachant de plaisir dépensés à jamais enkysté

J'aime · Commenter · S'abonner à la publication · 25 août, à 01:21

Strofka Méop – i ... x ...
ici c'est " Lipolys " ,
pas Lipkae.
si : Lipkae, – u.
25 août, à 06:23 · J'aime

Strofka Méop Dans les 2 cas, pas d'o.
25 août, à 06:23 · J'aime

Votre commentaire...

Etienne Brouzes

Bonjour à chacun et à toutes, comme il nous arrive de dire, c'est l'amicale pression de mes amis qui me mène à vous.
Je suis donc etienne, vous pourrez souvent me lire sous le pseudo familial Maudonduit, au plaisir de vous voir en lisant.

Je n'aime plus · Commenter · S'abonner à la publication · 24 août, à 19:03

Vous et Tam Naj aimez ceci.

Tam Naj pourquoi familial s'il est maux? d'abord c'est conduit pas donduit, c'est pas vrai ?
24 août, à 19:05 · J'aime

Etienne Brouzes Ah t'as l'oeil ! c'est aussi le dindon du conduit celui-çi... mais c'est un autre coeur.
24 août, à 19:06 · J'aime

Strofka Méop
http://www.facebook.com/groups/164312547036161/

Pas d'O & pas d'I dans ce groupe..
merci.

:)(:

Lipolys

Lipogramme en O & I [' Oxygène ' et ' Iode ']
#LIPOLYS

36 membres

24 août, à 19:40 · J'aime

Etienne Brouzes Rhala ! je n'entend rien à vos jeux. j'é crie. j'é check !
24 août, à 19:56 · J'aime

Strofka Méop "Ecrire pour la postérité" vs "écrire pour l'instant".
24 août, à 19:57 · Je n'aime plus · 1

Etienne Brouzes cf le poème de Brautigan : il a vraiment besoin du stylo, lui ! (un passant demande au poète à une terrasse de lui prêter son stylo pour écrire une adresse).
24 août, à 20:03 · J'aime · 1

Votre commentaire...

Strofka Méop

Dans les allées du cap Fréhel
chez le marchand de glace
aux marchés aux esclaves
et aux fleurs, au restaurant,
chercher la Femme.

Prévert DdiKs'

(image : Pierre Ménard)

Je n'aime plus · Commenter · Annuler l'abonnement · 17 août, à 09:24

Vous, Alain Allemand, Giulia Lenoir et Annalisa Andreoli aimez ça.

Strofka Méop .

Perdue de vue :
Femme :déale
dans les dédales
de la v:e.
17 août, à 15:56 · J'aime

Annalisa Andreoli Tuyau: mettre des lunettes et ne pas chercher la lune
17 août, à 16:08 · Je n'aime plus · 2

Strofka Méop .

Prendre la requête à la légère et le large.

[Sans aucune chance de succès.]
17 août, à 17:34 · J'aime · 1

Monique Le Pailleur Chercher les traces de ses tracas en se prélassant dans les herbes basses.
17 août, à 21:21 · J'aime · 1

Strofka Méop .

Le passé susurre ses regrets, chaussures et semelles de vent.
En haut de la plage, le vent redresse les herbes basses.
Pas la trace d'un chat, pas un pelage, pas une patte.
Repenser à cet hymne de R.W:ll:ams. Angels.
Le chanter en s:lence.

–
18 août, à 03:09 · Je n'aime plus · 3

Strofka Méop .

Buée de sauvetage, des larmes sur le verre des lunettes.
Marquer un temps d'arrêt en pensant à cela. ...Pause.
Rupture. L'épreuve fut à la hauteur de l'évènement.
Avènement du drame, écharnement, et cetera.

En être dévasté en l'état. Deux ans après.
La blessure reste là, purulente et sale.

Être en eau. En sueur.
En larmes. En pleurs.

Être, kwa.

–
18 août, à 09:41 · Je n'aime plus · 2

Strofka Méop –

Être à la recherche du temps perdu.
Passer de la jument à l'ânesse, et du
parler au chant du cygne. Fumer le ça.
Tenter d'éculer le pacte du survenu
et de tempérer l'ardeur des regrets.
Le regard vague vers le futur.

.
18 août, à 15:37 · J'aime

Monique Le Pailleur Être perdu dans ces cheveux-là.
20 août, à 11:25 · Modifié · J'aime

Strofka Méop .

Fendre l'armure et l'âme et avec retenue
Fendre l'exubérance et avancer vers elle.
20 août, à 17:19 · Je n'aime plus · 1

Strofka Méop .

" L'effet mer n'est pas passager. "
21 août, à 03:24 · J'aime · 1

Monique Le Pailleur Passager de la lune dans les dunes.
21 août, à 19:29 · J'aime

Votre commentaire...

Strofka Méop
Passer de l'hébergé à mutant de Panurge.

#lipolys #alexandr #1
J'aime · Commenter · Annuler l'abonnement · 9 août, à 19:19

Strofka Méop [Précédemment : http://goo.gl/iLyvh]
9 août, à 19:19 · J'aime

Monique Le Pailleur Passer de l'étranger au gagnant des épreuves.
10 août, à 01:11 · J'aime

Monique Le Pailleur Suspendre jeux de hasard et succès reconnus.
10 août, à 01:14 · J'aime

Strofka Méop Et être d'une humeur massacrante au réve:l.
10 août, à 02:18 · J'aime

Strofka Méop Garder un peu de rage et de l'influx nerveux.
10 août, à 02:33 · J'aime

Strofka Méop Et s'exhausser en creux vers l'amarrée surface.
10 août, à 04:00 · J'aime

Strofka Méop Ça n'est que pur hasard, ce n'en est que plus beau.
10 août, à 04:05 · J'aime

Strofka Méop Et être le plus grand dans sa chapelle nue.
10 août, à 05:39 · J'aime

Strofka Méop Changer de currency et ne garder le change.
10 août, à 07:17 · J'aime

Strofka Méop Garder l'allure v:ve et changer de fréquence.
10 août, à 07:17 · J'aime

Strofka Méop Et casser sa paga:e de kayak en eaux calmes.
10 août, à 07:17 · J'aime

Strofka Méop Aduler en secret la ruse du renard.
10 août, à 15:28 · J'aime

Strofka Méop Et à défaut de Graal causer un faux départ.
10 août, à 15:28 · J'aime

Monique Le Pailleur Et à défaut de Muse, causer un branle-bas.
11 août, à 08:47 · J'aime

Strofka Méop Se murer dans l'ardeur des gestes suspendus.
17 août, à 06:50 · J'aime

Strofka Méop Et se muer en chantre de l'art en suspens.
17 août, à 06:50 · J'aime

Strofka Méop Passer cette dague et l'épée sur ses flancs nus.
17 août, à 15:58 · J'aime

Monique Le Pailleur Créer du vague à l'âme sans larmes et sans regrets.
17 août, à 21:14 · Modifié · J'aime

Strofka Méop Le pneu avant gauche de la mercedes s'use.
19 août, à 15:16 · J'aime

Strofka Méop Et la rue n'est pas large en ce passage là.
19 août, à 18:07 · J'aime

Strofka Méop Ne pas en mener large en étant assuré.
19 août, à 18:07 · J'aime

Strofka Méop La mer calme rester sur la crête des vagues.
20 août, à 18:32 · Modifié · J'aime

Monique Le Pailleur La rue devenant plage du texte et la mercedes, en se déplaçant, référant aux éléments textuels ?
20 août, à 09:39 · J'aime

Strofka Méop Et la nageur est là carrément superflu.
20 août, à 18:28 · J'aime

Strofka Méop Danser une mazurka en pensant à sa muse.
20 août, à 18:31 · Je n'aime plus · 1

Monique Le Pailleur Danser une samba en s'amusant un peu.
21 août, à 07:37 · J'aime

Votre commentaire...

Strofka Méop
– µ

– A.
Par : Strofka Méop

Je n'aime plus · Commenter · Annuler l'abonnement · 26 juillet, à 06:38

Vous, Joachim Séné et Nadine Josée Oberhauser aimez cela.

Monique Le Pailleur En même temps ensemble et JE".
17 août, à 20:39 · J'aime

Strofka Méop (Répéter le texte de : http://goo.gl/St4o6)
18 août, à 09:09 · Je n'aime plus · 1

Strofka Méop ¤¤¤

En même temps, l'essence et les sens.
En même temps, les serments et les regrets.
En même temps, le jet-set et le spleen.... Voir plus...
18 août, à 09:13 · Je n'aime plus · 1

Monique Le Pailleur hé, hé, hé
18 août, à 09:56 · J'aime

Votre commentaire...

Strofka Méop
[débuts]

Lipolys (Lipolys) on Twitter
twitter.com
Lipogramme en O & I

J'aime · Commenter · Annuler l'abonnement · Partager · 16 juillet, à 06:26

Strofka Méop .
" Les chrysanthèmes se ramassent à la pelle. " #lipoyes
16 juillet, à 06:27 · J'aime

Strofka Méop .
" Prendre des allures de chef d'état ... et être tenté par le mur. "

16 juillet, à 07:34 · Modifié · J'aime

Monique Le Pailleur "S'emmurer à l'auberge malgré ses plans d'escapades."
16 juillet, à 09:49 · J'aime

Strofka Méop Allumer la mèche. Allumer le feu.
16 juillet, à 14:19 · J'aime

Monique Le Pailleur Allumer la flamme dans le regard de l'autre.
26 juillet, à 11:45 · Modifié · J'aime

Monique Le Pailleur Et ensemble prendre feu.
17 août, à 20:37 · Modifié · J'aime

Votre commentaire...

Strofka Méop a changé la description.
Lipogramme en O & I
[' Oxygène ' et ' Iode ']
J'aime · Commenter · Annuler l'abonnement · 16 juillet, à 06:21

Strofka Méop Reste l'eau.
16 juillet, à 06:22 · J'aime

Strofka Méop a changé la [... ? ...]
16 juillet, à 06:23 · J'aime

Strofka Méop La nature prend de la place.
16 juillet, à 06:24 · J'aime

Strofka Méop Sur les pavés l'alpage.
16 juillet, à 07:25 · J'aime · 2

Strofka Méop Manger sucré salé et recracher l'ensemble.
16 juillet, à 08:19 · J'aime

Strofka Méop Avaler la luxure avec l'usure des ans.
16 juillet, à 08:20 · J'aime

Strofka Méop N'y a pas de fumet sans feu.
16 juillet, à 08:22 · J'aime · 2

Strofka Méop Penser à éplucher la quadrature du cercle.
16 juillet, à 08:27 · J'aime · 1

Sabine Le Berre-Drolez Ne pas exclure hélas l'heur d'un malentendu.
16 juillet, à 08:28 · Je n'aime plus · 2

Monique Le Pailleur Fréquenter davantage les détenteurs de culture.
16 juillet, à 09:40 · J'aime · 1

Sabine Le Berre-Drolez Et ses catalyseurs.
16 juillet, à 09:50 · Je n'aime plus · 1

Strofka Méop La fréquence s'accélère : cela s'avère dur.
16 juillet, à 14:18 · J'aime

Monique Le Pailleur Accélérer davantage permet de décélérer.
24 juillet, à 07:02 · J'aime

Monique Le Pailleur Tracés tumultueux et égarements banals.
17 août, à 20:35 · J'aime

Votre commentaire...

Strofka Méop a changé la description.
Lipogramme en O & I
J'aime · Commenter · Annuler l'abonnement · 16 juillet, à 06:18

Strofka Méop Øxygène & I⌀de
[Reste l'eau]
16 juillet, à 06:20 · J'aime

Sabine Le Berre-Drolez qUelle avancée !
16 juillet, à 06:22 · J'aime

Strofka Méop Belle[s] étendue[s] à arpenter.
16 juillet, à 06:23 · J'aime · 1

Sabine Le Berre-Drolez Reprendre ses marques. La pause du déjeuner ne sera pas du luxe !
16 juillet, à 06:27 · Je n'aime plus · 2

Strofka Méop .
Remettre les pendules à l'heure sur la place du clergé.
16 juillet, à 06:28 · Modifié · J'aime · 1

Monique Le Pailleur Remplacer le mal-être par le malheur.
16 juillet, à 09:44 · J'aime

Strofka Méop .
Être exécuté séance tenante : la chance du débutant agace.
16 juillet, à 11:18 · J'aime

Sabine Le Berre-Drolez La barre est de plus en plus haute, et je ne saute qu'en ventral (ne me tendez pas de perche SVP).
16 juillet, à 12:36 · Je n'aime plus · 2

Strofka Méop L'enfer, c'est les autres, en passant.
16 juillet, à 14:14 · J'aime

Strofka Méop .
Uppercut dans les mandebules : être exécuté sur le champ.
16 juillet, à 14:16 · J'aime

Strofka Méop / Uppercut sur la tempe, la nuque, l'avant-bras.
16 juillet, à 14:16 · J'aime

Monique Le Pailleur L'enfermement dans le trépas.
24 juillet, à 06:59 · J'aime

Monique Le Pailleur "L'enfer me ment" pendant ce temps. (Grâce à Strofka Méop)
17 août, à 20:33 · J'aime

Votre commentaire...

Strofka Méop

Apprendre de ses erreurs.
Laver plus blanc que blanc.
(les tâches les plus tenaces)

Plus de peur que de mal.

Je n'aime plus · Commenter · Annuler l'abonnement · 20 juillet, à 12:28

Vous aimez.

Strofka Méop *

Se rappeler ces quelques dents perdues à la guerre.
Penser au futur. Regretter ses quelques cheveux blancs.
20 juillet, à 13:25 · J'aime · 1

Strofka Méop ----------

- Hey, tu t'es vu quand t'as bu ?
- Certes, ça n'est pas beau zu sehen.
20 juillet, à 15:58 · J'aime

Strofka Méop µ

A l'état de nature, être acculé à vulve,
sauvé des eaux par la luxure.

La muse elle est amusée.
20 juillet, à 15:59 · J'aime · 1

Strofka Méop .

Ne pas perdre de vue le salut des grandeurs.

[Planche de salut en d'ébène]
20 juillet, à 16:03 · Modifié · J'aime

Strofka Méop .

A quelques encablures de là, l'azur est bleu et beau.
20 juillet, à 18:32 · J'aime

Giulia Lenoir Et pas grave d'être un lecteur blasé
21 juillet, à 10:21 · J'aime

Giulia Lenoir Nulle. Allez, je repars à ce rata.
22 juillet, à 02:02 · Modifié · J'aime

Strofka Méop - ø.

c t u r e , s v p .
21 juillet, à 10:35 · J'aime

Giulia Lenoir L'apparence s'efface de la psyché telle une trace éraflée
Ecartelée l'âme se répand en spasmes carnavalesques
22 juillet, à 02:02 · Je n'aime plus · 1

Strofka Méop .
Les plaquages cathédrales se laissent encadrer.
[/ de marbre]
22 juillet, à 02:56 · J'aime · 1

Giulia Lenoir Les cathédrales vertes et mauves avec nappage de crème.
22 juillet, à 03:08 · Je n'aime plus · 1

Strofka Méop .
Les cathédrales - gâteaux se laissent-elles manger ?
22 juillet, à 03:10 · Modifié · J'aime

Giulia Lenoir ... Façades avalées sans mesure dans le reflet des devantures ambrées
22 juillet, à 03:14 · Je n'aime plus · 2

Strofka Méop .
Un peu de cannelle sur le dessus,
et beaucœup de crème : le gâteau
r♣sque de casser des br♦ques.
22 juillet, à 03:17 · J'aime

Giulia Lenoir Les gâteaux de légèretés crémeuses suent secrètement les arums à l'étal
22 juillet, à 03:24 · J'aime

Strofka Méop Les arums et le rhum !
22 juillet, à 03:25 · J'aime · 1

Strofka Méop -----

Battre le pavé et la marre aux canards.

(" bus-repere-tutut ")
22 juillet, à 03:27 · J'aime · 1

Monique Le Pailleur Battre le fer en plus avant de changer d'ère.
17 août, à 20:30 · J'aime

Votre commentaire...

Strofka Méop

Cessez le feu.

J'aime · Commenter · S'abonner à la publication · 17 août, à 07:06, à proximité de Paris

Giulia Lenoir aime ça.

Strofka Méop Le cerveau est en flammes.
17 août, à 07:07 · J'aime · 1

Strofka Méop [blessures légères]
17 août, à 07:20 · J'aime · 1

Strofka Méop ... de l'Eurêka en tube.
17 août, à 08:01 · J'aime

Strofka Méop [en masse]
17 août, à 08:01 · J'aime

Strofka Méop ----------

Être Deus...
la cape de Superman en plus.

[être d:eu , être deux]
17 août, à 08:12 · J'aime · 1

Strofka Méop (en sus)
17 août, à 08:13 · J'aime · 1

Strofka Méop : succédané d'éternel.
17 août, à 08:13 · J'aime · 1

Strofka Méop SYNTHESE.

Cessez le feu. Le cerveau est en flammes.
[blessures légères] ... de l'Eurêka en tube.
[en masse]

Être Deus... la cape de Superman en plus.
[être d:eu , être deux](en sus)

Succédané d'éternel, rentrer dans la légende.

[E U R Ê K A]

Cessez le feu. Le cerveau est en flammes.

[quelques degrés en plus / sus]
[au dessus de][des nuages]

Degrés Celsus, s'entend.

Être à l'affût.

#LIPOLYS
17 août, à 08:18 · J'aime

Strofka Méop *

Être à l'affût... percé.
Le mythe de Sisyphe.
Les Danaïdes. Percée.... Voir plus...
17 août, à 08:24 · J'aime · 1

Strofka Méop #lipkae
17 août, à 08:25 · J'aime

Votre commentaire...

Strofka Méop

Paraphraser Cabrel :

Arriver à en parler au passé
arriver à ne plus penser à ça
... ne plus penser à elle.

Je n'aime plus · Commenter · Annuler l'abonnement · 1 août, à 11:49

Vous et Giulia Lenoir aimez ceci.

Strofka Méop .
Traverser l'été sans vague.
L'été se meurt, malgré t☼ut.

--
printemps, hiver » #lipkae
2 août, à 03:05 · J'aime

Monique Le Pailleur Ne plus penser au passé, au hasard des dés.
2 août, à 13:24 · J'aime

Strofka Méop Ne penser qu'à créer un début de légende.
2 août, à 15:20 · J'aime

Monique Le Pailleur Ne penser qu'à entrer dans cette même légende.
2 août, à 17:43 · J'aime

Monique Le Pailleur Légende des temps extrêmes.
3 août, à 15:14 · J'aime

Monique Le Pailleur Pensées et regrets, en plus des manquements.
5 août, à 16:27 · J'aime

Strofka Méop Être une flèche dans la nature...

Perdue.
7 août, à 09:08 · J'aime

Monique Le Pailleur Etre une Muse dans le futur... égarée.
11 août, à 09:02 · J'aime · 1

Monique Le Pailleur Se perdre, se chercher, se reperdre, se tuer.
15 août, à 18:56 · J'aime · 2

Strofka Méop Se tuer à tenter d'être.

E x : s t e r .
16 août, à 11:58 · Je n'aime plus · 3

Monique Le Pailleur S'entretuer sans succès.
16 août, à 20:42 · J'aime

Votre commentaire...

Strofka Méop

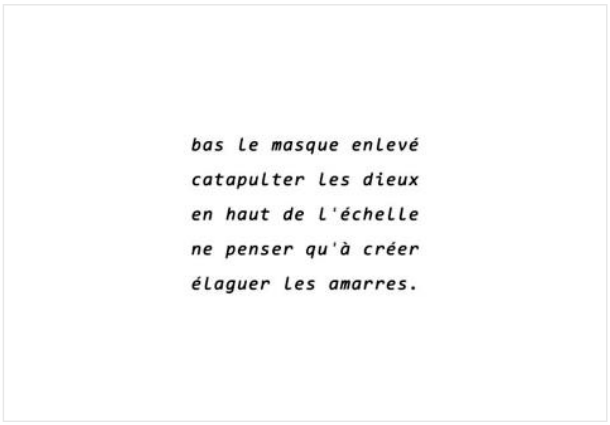

Je n'aime plus · Commenter · Annuler l'abonnement · 10 août, à 15:34

Vous aimez.

Monique Le Pailleur Ne penser qu'à traquer le chasseur de chats.
15 août, à 19:00 · J'aime · 1

Strofka Méop (Ne penser qu'à chasser le traqueur de tracas)
16 août, à 03:00 · J'aime

Monique Le Pailleur Amarrer les tracas en chassant le présent.
16 août, à 07:56 · J'aime

Votre commentaire...

Strofka Méop

Chercher un peu de feu au creux de la chaleur.

#lypolys #A #lxdr #1

Je n'aime plus · Commenter · Annuler l'abonnement · 25 juillet, à 10:05

Vous aimez.

Monique Le Pailleur Chercher un peu de peu dans le néant béant.
26 juillet, à 11:29 · J'aime

Strofka Méop Chercher un peu de je dans le creux de la vague.
1 août, à 11:48 · J'aime

Strofka Méop Et sans bateau larguer les amarres en kayak.
1 août, à 14:35 · J'aime

Strofka Méop Et la regarder là dans le semblant des yeux.
2 août, à 03:08 · Modifié · J'aime

Strofka Méop Alterner le gauche et le gauche de la belle.
2 août, à 03:09 · J'aime

Strofka Méop Et catapultant se fâcher avec les deux.
2 août, à 03:10 · J'aime

Monique Le Pailleur Ne pas désespérer et chercher davantage
2 août, à 13:18 · J'aime

Monique Le Pailleur À reprendre l'assurance effacée en chantant.
2 août, à 13:21 · J'aime

Strofka Méop Casser les e muets d'un uppercut à l'urne.
2 août, à 15:43 · J'aime

Strofka Méop Ne pas gêner la fermeture des ruelles.
3 août, à 09:40 · J'aime

Monique Le Pailleur Effacer lentement les traces de ses pas.
3 août, à 15:01 · J'aime

Monique Le Pailleur Et tracer un futur au fur et à mesure.
5 août, à 16:29 · J'aime

Strofka Méop S'évertuer à être autant beau que frustré.
7 août, à 04:24 · J'aime

Monique Le Pailleur Assumer ses succès sans demander sa carte.
11 août, à 09:07 · J'aime

Monique Le Pailleur Assurer sa carte sans demander de surplus.
15 août, à 18:53 · J'aime

Strofka Méop Ne penser qu'à traquer le chasseur de tracas.
16 août, à 03:00 · J'aime

Monique Le Pailleur Ces tracas sans excès permettent de n'être pas.
16 août, à 07:55 · J'aime

Votre commentaire...

Strofka Méop
" Quel est le tube de l'été ? "
J'aime · Commenter · S'abonner à la publication · 7 août, à 10:45

Strofka Méop .

Usher - Scream.

[?]

http://youtu.be/7zvvp8QH-nM
14 août, à 19:54 · J'aime

Strofka Méop ...

Tube éternel.

Jeff Buckey, Alleluya.... Voir plus...

Jeff Buckley - Hallelujah

15 août, à 15:06 · Modifié · J'aime

Strofka Méop http://youtu.be/eb9MIrTtK9w

(arf)

Emma Daumas Tu Seras

15 août, à 17:45 · J'aime

Votre commentaire...

Strofka Méop

Lipolys
Lipogramme en O & I [' Oxygène ' et ' Iode '] #LIPOLYS

36 membres

J'aime · Commenter · S'abonner à la publication · 15 août, à 15:02

Strofka Méop
" Tu déballes un caramel. "

Kes:ngtøn Sqµare | V:ncent Delerme

#lipolys #relevé

#fragment.

J'aime · Commenter · Annuler l'abonnement · 11 août, à 08:43

Monique Le Pailleur Tu emballes un Carmel.
12 août, à 19:44 · Modifié · J'aime

Strofka Méop ¤

Tu fumes une Camel.

[Achtung : fumer tue !]

[http://goo.gl/IlkyS]
13 août, à 03:43 · J'aime

Strofka Méop ----------

" En apesanteur ...
dans cet ascenseur.. "

#lipolys relevé.

S'élever par l'ardeur.

-
13 août, à 12:25 · J'aime

Strofka Méop ¤

" Un canard blanc sur un lac, c'est un cygne. "

--

" Le béret sur la tête, la baguette sous le bras. "

(o)
14 août, à 11:01 · J'aime

Strofka Méop ¤

" L'ex:stence précède l'essence de peu. "

!!

JB B¤tul.
http://www.facebook.com/jeanbaptiste.botul

Jean-Baptiste Botul

Habite à Paris, France
Masculin

15 août, à 04:55 · J'aime

Monique Le Pailleur Du caramel dur et cassant, à déguster lentement, en passant.
15 août, à 09:47 · J'aime

Strofka Méop ¤

http://goo.gl/2rf7Y
en [imagé] écho.
... Voir plus...
15 août, à 09:53 · J'aime

Votre commentaire...

Strofka Méop a modifié un document.

Lipolys | Eléments de

-

Être sur les nerfs.(nerf de la guerre)
...
Afficher la suite

J'aime · Commenter · S'abonner à la publication · 12 août, à 03:51

Strofka Méop a créé un document.

. : L I P O L Y S | M U S E U M : ..
. : .

. : L I P O L Y S | M U S E U M : ..

. . : http://goo.gl/w7xf3 : . . .
...
Afficher la suite

J'aime · Commenter · S'abonner à la publication · 12 août, à 03:41

Strofka Méop
. : .
. : L I P O L Y S | M U S E U M : .
. . . : http://goo.gl/w7xf3 : . . .
. : .
J'aime · Commenter · S'abonner à la publication · 11 août, à 21:15

Strofka Méop (♀)
11 août, à 21:15 · J'aime

Votre commentaire...

Strofka Méop
Allez les verts, allez les bleus.
J'aime · Commenter · Annuler l'abonnement · 2 août, à 12:39

Monique Le Pailleur Allez là-bas, allez vers eux.
5 août, à 16:20 · J'aime

Strofka Méop Amener ses tupperwares à la plage.
7 août, à 04:22 · J'aime

Strofka Méop Être sur le départ et part:r en retard.
8 août, à 16:58 · J'aime

Strofka Méop Se lever sans vertu et avec les cravaches.
9 août, à 03:08 · J'aime · 1

Strofka Méop Ne pas chercher à émerger avant deux heures.
9 août, à 03:08 · Modifié · J'aime

Strofka Méop Pas d'eurêka en vue le bateau est à qua:.
9 août, à 04:44 · J'aime

Strofka Méop Être près de la rupture par dessus le marché.
9 août, à 09:02 · Modifié · J'aime

Strofka Méop En ratant une marche verser dans les ténèbres.
9 août, à 04:57 · J'aime

Strofka Méop En pensant à plus haut se lasser de ces jeux.
9 août, à 05:13 · J'aime

Strofka Méop Marquer un but [en argent] juste avant la pause.
9 août, à 08:49 · J'aime

Strofka Méop Parler en préambule et penser à la su:te.

août, à 10:43 · J'aime

Strofka Méop La page se creuse quand le cerveau veut du sucre.
9 août, à 11:07 · J'aime · 1

Strofka Méop Et malgré les nuages se rattraper aux branches.
9 août, à 12:09 · J'aime

Strofka Méop Garder et le cap et l'allure et avancer ensemble.
9 août, à 17:09 · J'aime

Strofka Méop Et dans un élan f¤u mettre le feu au lac.
9 août, à 17:53 · J'aime

Monique Le Pailleur Embrasser les écarts et les buts entrevus.
10 août, à 01:06 · J'aime

Monique Le Pailleur Accumuler les avancées et les émergences.
10 août, à 01:08 · J'aime

Strofka Méop [Next : http://goo.gl/Pu4Wg]
10 août, à 02:18 · J'aime

Strofka Méop ..

Et les " allez les bleus " reprennent dans l'arène.
10 août, à 19:17 · J'aime

Monique Le Pailleur Et les "allez les verts" alternent également.
11 août, à 08:37 · J'aime · 1

Votre commentaire...

Sabine Le Berre-Drolez
A déplacer sûrement...

Alexander Ebert, "Truth"
www.youtube.com
From the album 'Alexander'.
http://www.youtube.com/user/Graphrie

Je n'aime plus · Commenter · Annuler l'abonnement · Partager · 17 juillet, à 05:54

Vous aimez.

Monique Le Pailleur The truth ? Every day, the fence pulls me back.
11 août, à 09:16 · J'aime

Votre commentaire...

Strofka Méop
Les allumettes s'allument... et la caravane fume.
J'aime · Commenter · Annuler l'abonnement · 5 août, à 02:58

Strofka Méop Le feu n'est pas un jeu.
5 août, à 02:58 · J'aime

Strofka Méop nb.

[Prêt. Feu ..]

Quand la LED s'allume, partez.
5 août, à 03:02 · J'aime

Strofka Méop Pense-bête.

FUMER TUE.
7 août, à 09:09 · J'aime

Monique Le Pailleur La caravane s'enflamme et la fumée perdure.
11 août, à 09:01 · J'aime

Votre commentaire...

Strofka Méop

Remettre les pendules et l'un:vers à l'heure.

#lipolys #A #lxndr #3

Je n'aime plus · Commenter · Annuler l'abonnement · 2 août, à 15:19

Vous aimez.

Strofka Méop Car l'écart s'est creusé en faveur du perdant.
2 août, à 15:19 · J'aime · 1

Strofka Méop Changer l'argent en eau et le temps en vécu.
2 août, à 15:21 · Je n'aime plus · 1

Strofka Méop Perdu dans ses pensées penser à ne plus être.
2 août, à 16:40 · J'aime

Strofka Méop Penser à perdurer malgré la température.
2 août, à 16:41 · J'aime

Strofka Méop Et démarrer la cure sur les chapeaux de rue.
2 août, à 18:15 · J'aime

Strofka Méop Dans le tumulte dur la caravane passe.
3 août, à 09:39 · J'aime

Strofka Méop Et regagner sa place vulnérable à l'usure.
3 août, à 09:40 · J'aime

Monique Le Pailleur Et demander sans plus une place à l'estrade.
3 août, à 15:03 · J'aime

Strofka Méop Pédaler sans semelle et en pet:te tenue.
3 août, à 17:34 · J'aime

Strofka Méop Et pédaler sans pull dans la saumure bleue.
3 août, à 17:36 · J'aime

Monique Le Pailleur Et ramer un peu plus dans l'espace bleuté.
5 août, à 16:15 · J'aime

Strofka Méop Amener en sandales ses tupperwares à la plage.
7 août, à 04:24 · J'aime

Strofka Méop Mettre les pendule à l'heure d'été : du vert.
7 août, à 10:43 · J'aime

Strofka Méop Se lever avant l'aube et sembler là perdu.
8 août, à 09:15 · J'aime

Monique Le Pailleur Prendre le temps d'être, d'être justement là.
8 août, à 13:11 · Modifié · J'aime

Monique Le Pailleur Perdre du temps, tuer le temps en s'amusant.
11 août, à 08:58 · J'aime

Votre commentaire...

Strofka Méop

Plus âgés que Str¤fka et plus jeunes en même temps.

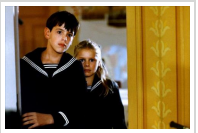

Fanny & Alexandre – Ingmar Bergman

(Alain Allemand DdiKs')
Par : Strofka Méop

J'aime · Commenter · Annuler l'abonnement · 9 août, à 12:27

Monique Le Pailleur Plus jeunes éternellement, archétypes flagrants.
11 août, à 08:54 · J'aime

Votre commentaire...

Strofka Méop

Les larmes aux yeux

les larmes aux Jeux.

☼

J'aime · Commenter · Annuler l'abonnement · 3 août, à 12:48

Giulia Lenoir et Laurence le Gall aiment cela.

Monique Le Pailleur Les jeux de dames.
5 août, à 16:16 · J'aime

Monique Le Pailleur Les yeux des jeux.
5 août, à 16:16 · J'aime

Monique Le Pailleur Larmes et alarmes.
5 août, à 16:16 · J'aime

Monique Le Pailleur Désarment les jeux.
5 août, à 16:17 · J'aime

Strofka Méop L'échec.
7 août, à 04:22 · J'aime

Strofka Méop ...

Être à la hauteur de l'évènement.
[et en garder sur la semelle]
7 août, à 10:44 · J'aime

Monique Le Pailleur L'échec, le succès : deux facettes du même regard exercé.
8 août, à 13:31 · J'aime · 1

Strofka Méop Le revers de l'âme..
8 août, à 14:14 · J'aime

Monique Le Pailleur L'envers des Jeux.
10 août, à 01:41 · J'aime

Strofka Méop Jeu, set, et match.
10 août, à 05:40 · J'aime

Monique Le Pailleur Jet set, marques, etc.
11 août, à 08:50 · J'aime · 1

Votre commentaire...

Strofka Méop

Je n'aime plus · Commenter · Annuler l'abonnement · 21 juillet, à 10:13

Vous et Giulia Lenoir aimez ceci.

Giulia Lenoir Par cøurt du c ... battant de l'art ...
21 juillet, à 10:24 · Modifié · J'aime · 1

Strofka Méop – ø.
21 juillet, à 10:21 · J'aime

Strofka Méop ----------

Amusée..]
[Cent quarante tableaux sur elle]

Et la muse est «amusée».

--
22 juillet, à 03:24 · J'aime · 1

Strofka Méop *
Battre le pavé et la marre aux canards.
22 juillet, à 03:25 · J'aime · 1

Strofka Méop ---

Et dans la salle des pas perdus,
le plus effrayant des spectacles..
22 juillet, à 18:20 · J'aime

Strofka Méop .

Passer le plus cla:r du temps en classe...
à rêver de nature.
22 juillet, à 18:25 · Modifié · Je n'aime plus · 1

Strofka Méop ☼

« Sur les berges d'Amsterdam.. »

--

La place la plus en vue : Las Vegas.
22 juillet, à 18:28 · Modifié · J'aime

Strofka Méop nb
Penser à débrancher le fer à repasser.
23 juillet, à 03:16 · J'aime · 1

Monique Le Pailleur Penser à réparer le marteau égaré.
26 juillet, à 11:21 · J'aime

Monique Le Pailleur Penser à s'emmurer au bas de ce musée.
26 juillet, à 11:42 · J'aime

Monique Le Pailleur Penser à se cacher dans les espacements.
29 juillet, à 19:40 · J'aime

Strofka Méop Penser à user de sa plume.
1 août, à 04:45 · J'aime

Monique Le Pailleur Penser à raser les murs en traversant les attentes.
1 août, à 10:43 · Modifié · J'aime · 1

Strofka Méop Penser à traverser la salle d'attente en pull.
7 août, à 09:10 · J'aime

Monique Le Pailleur Penser à refuser de se mettre à nu.
8 août, à 13:34 · J'aime

Strofka Méop Alterner la sculpture et la drague amusée.
8 août, à 14:14 · J'aime · 1

Strofka Méop ----

LIPOLYS MUSEE [Ω] :
http://goo.gl/dDvq7
(mutant et pas figé)
9 août, à 19:24 · J'aime

Monique Le Pailleur Penser à alterner le déjà vu et le neuf.
10 août, à 00:59 · J'aime

Monique Le Pailleur Penser à s'amuser en sculptant le temps.
10 août, à 01:00 · J'aime

Votre commentaire...

Strofka Méop

__ L i p o l y s | M u s é e :

http://goo.gl/p4UWW ___

J'aime · Commenter · S'abonner à la publication · 8 août, à 07:48

Strofka Méop

Rue du Général Lasalle, sur les murs, les lacérages pullulent.

Photos du babillard
Rue du Général Lasalle, Paris 19ème, lundi 17 juillet 2012, 16h45.
Par : Philippe Diaz

J'aime · Commenter · Annuler l'abonnement · 17 juillet, à 06:05

Strofka Méop L'amende reste à la charge des farceurs.
17 juillet, à 07:16 · J'aime

Strofka Méop .
A présent la température est telle que l'été semble enfin là.
19 juillet, à 03:09 · J'aime · 1

Strofka Méop Enfin, " enfin " ...
19 juillet, à 03:09 · J'aime

Strofka Méop .
Les stratus et cumulus semblent [at last] à la rue.
19 juillet, à 03:15 · Modifié · J'aime · 1

Strofka Méop And last but nøt least, the sun.
19 juillet, à 03:15 · J'aime · 1

Strofka Méop (☼)
22 juillet, à 03:49 · J'aime · 1

Monique Le Pailleur L'art de passer le temps.
5 août, à 16:38 · J'aime

Monique Le Pailleur Sans y penser, car un passe-temps, c'est un sape-temps (ML)
12 août, à 19:41 · Modifié · J'aime

Votre commentaire...

Strofka Méop

« Avec l'art, allez mater la terre, tenant au mat, larguer les amarres, vaquer sans lâcher la vague, avaler sa part, écarter les bras et s'esclaffer quand même. » Lirina Bloom

Je n'aime plus · Commenter · Annuler l'abonnement · 2 août, à 03:00

Vous aimez.

Monique Le Pailleur Avec l'art, enlacer le présent, le transcender et le ramener transpercé dans le regard des gens.
5 août, à 16:34 · J'aime

Votre commentaire...

Strofka Méop

FUMER TUE.

J'aime · Commenter · Annuler l'abonnement · 5 août, à 02:57

Strofka Méop » Tu me fumes.
5 août, à 02:57 · J'aime

Strofka Méop #lipolys – A.
5 août, à 02:57 · J'aime

Monique Le Pailleur Tu me tues.
5 août, à 16:04 · J'aime

Monique Le Pailleur Tu m'enfumes.
5 août, à 16:04 · J'aime

Monique Le Pailleur Je te tue.
5 août, à 16:04 · J'aime

Strofka Méop Etc.
5 août, à 16:05 · J'aime

Monique Le Pailleur Fume et tue.
5 août, à 16:12 · J'aime

Votre commentaire...

Strofka Méop a changé la description.

Lipogramme en O & I
[' Oxygène ' et ' Iode ']

#LIPOLYS

Je n'aime plus · Commenter · Annuler l'abonnement · 22 juillet, à 03:32

Vous aimez.

Strofka Méop " ça n'est pas qu'un jeu. "
22 juillet, à 03:32 · J'aime

Monique Le Pailleur C'est plus que ça. C'est un partage de textures.
26 juillet, à 11:24 · J'aime

Monique Le Pailleur C'est une recherche de sens.
26 juillet, à 11:27 · J'aime

Monique Le Pailleur C'est un espace d'égarements textuels.
26 juillet, à 11:40 · J'aime

Strofka Méop C'est net et sans bavure.
28 juillet, à 17:03 · J'aime

Monique Le Pailleur Sans avantages et sans regrets.
28 juillet, à 19:10 · J'aime

Monique Le Pailleur Sans amertume et sans attentes.
29 juillet, à 18:10 · J'aime

Monique Le Pailleur Sans attachement et sans se lasser.
1 août, à 10:49 · J'aime

Strofka Méop Alterner terre et nues, enfer et culture de nuages.
1 août, à 18:25 · J'aime

Monique Le Pailleur Sans nuances dans l'alternance.
2 août, à 17:45 · J'aime

Strofka Méop Alterner éclatant et terne, brûlant et sans chaleur.
2 août, à 18:15 · J'aime

Monique Le Pailleur Alterner sans attendre de se brûler les yeux.
3 août, à 15:09 · J'aime

Votre commentaire...

Strofka Méop

Larguer les amarres et vaquer sans relâche.

#lipolys #LB #lxndr #2

J'aime · Commenter · Annuler l'abonnement · 2 août, à 03:14

Sabine Le Berre-Drolez et Giulia Lenoir aiment cela.

Strofka Méop Arpenter hagard la salle des pas perdus.
2 août, à 04:09 · J'aime

Strofka Méop Et garder en secret une langueur d'avance.
2 août, à 04:09 · Je n'aime plus · 2

Strofka Méop Passer du masque à gaz au parfum de la fleur.
2 août, à 12:48 · J'aime

Monique Le Pailleur Bas les masques ! Effleurer déjà le futur !
2 août, à 13:16 · J'aime

Strofka Méop Haut le masque enlevé dans le ballet masqué.
2 août, à 15:46 · J'aime

Strofka Méop Car plus haute est la marche et plus dure est la chute.
3 août, à 09:41 · J'aime

Monique Le Pailleur Les regrets extrêmes guettent les membres rebelles.
3 août, à 15:00 · J'aime

Votre commentaire...

Strofka Méop

Sur les pavés l'alpage, et sur la page, les mets les plus fins.

Je n'aime plus · Commenter · Annuler l'abonnement · 17 juillet, à 03:44

Vous et Sabine Le Berre-Drolez aimez ceci.

Monique Le Pailleur Des mets éphémères et des agapes éternelles.
26 juillet, à 11:54 · J'aime

Monique Le Pailleur Les mets les plus légers servent de présents-remèdes.
26 juillet, à 12:00 · J'aime

Monique Le Pailleur Thé vert, menthe, amandes, salade et agrumes.
29 juillet, à 18:16 · J'aime

Monique Le Pailleur Salades de lettres reprenant et exaspérant les alphabets.
1 août, à 10:46 · Modifié · J'aime

Votre commentaire...

Strofka Méop

« ... »

#lipolys #replik

J'aime · Commenter · Annuler l'abonnement · 22 juillet, à 03:50

Strofka Méop .
– P☼ur peu que tu te penches un peu dessus, tu peux t☼ut casser.
22 juillet, à 03:51 · J'aime

Strofka Méop – Tu t'es vu quand t'as bu ?
23 juillet, à 02:57 · Modifié · J'aime

Monique Le Pailleur T'as pas pu être vu !
24 juillet, à 07:46 · J'aime

Monique Le Pailleur Casser la démesure, c'est ma mesure !
26 juillet, à 11:12 · J'aime

Votre commentaire...

Strofka Méop

A la recherche du temps perdu.

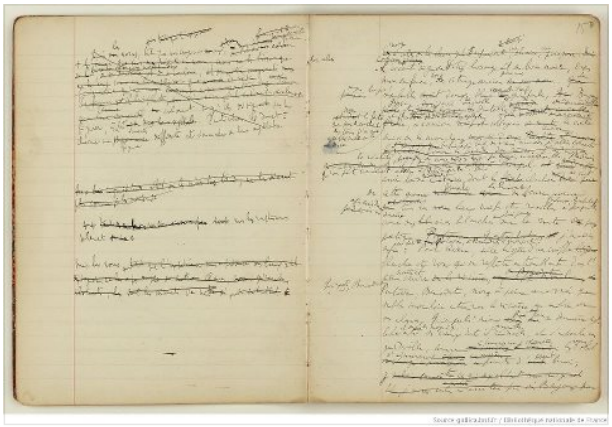

Je n'aime plus · Commenter · Annuler l'abonnement · 17 juillet, à 04:03

Vous, Giulia Lenoir et Sabine Le Berre-Drolez aimez cela.

Strofka Méop ...
19 juillet, à 12:27 · J'aime

Strofka Méop [Cherche[z] l'erreur]

20 juillet, à 10:37 · J'aime · 1

Strofka Méop A la recherche du sens...

« L:t – et – rature. »
22 juillet, à 03:19 · J'aime

Monique Le Pailleur Nature, culture, ratures !
24 juillet, à 07:48 · J'aime

Strofka Méop .

Éraflures de sens raflant et le vent et la muse.
Traces de rayures, grandeur et décadence.
Sentences ardentes et fêlures, tracas.
Tercets de sept temps, blessures de guerre.
24 juillet, à 18:27 · Je n'aime plus · 1

Monique Le Pailleur Récupérer un temps enchâssé dans un autre
24 juillet, à 18:30 · J'aime · 1

Strofka Méop Chercher un peu de je au creux de l'éraflure.
25 juillet, à 10:06 · Je n'aime plus · 1

Monique Le Pailleur Érafler davantage la blessure du temps.
25 juillet, à 11:02 · J'aime

Votre commentaire...

Strofka Méop
L'un dans l'autre.
L'e dans l'eau.

(µ / ø)
Par : Strofka Méop

Je n'aime plus · Commenter · S'abonner à la publication · 24 juillet, à 18:20

Vous, Tom Tipunk et Sabine Le Berre-Drolez aimez cela.

Votre commentaire...

Giulia Lenoir
Les débutants pataugent un peu!!!!
Je n'aime plus · Commenter · Annuler l'abonnement · 17 juillet, à 06:11

Vous aimez.

Giulia Lenoir :D
17 juillet, à 06:11 · J'aime

Strofka Méop Manque un !
17 juillet, à 06:11 · J'aime

Strofka Méop Être pugnace et avancer... dans l'élégance.
17 juillet, à 06:24 · J'aime · 1

Strofka Méop (Car quand ça part en sucette, j'hurle)(/ j'ulule)
17 juillet, à 06:32 · J'aime · 1

Strofka Méop ((j'hurle à la lune))
17 juillet, à 06:33 · J'aime

Monique Le Pailleur Les hurlements perdurent.
24 juillet, à 07:20 · J'aime

Votre commentaire...

Strofka Méop
" Créer un évènement. "
Euh...
J'aime · Commenter · Annuler l'abonnement · 16 juillet, à 15:23

Strofka Méop Scène sur-réelle :

Gustave Flaubert dans un élan de grâce lance le chapeau de Stendhal par dessus la balustrade.
16 juillet, à 15:31 · Je n'aime plus · 1

Strofka Méop Les grands fleuves surannés s'assèchent.
16 juillet, à 15:31 · Je n'aime plus · 1

Strofka Méop Le sucré salé n'est plus à la møde.
16 juillet, à 18:10 · J'aime

Giulia Lenoir Tricherie! :D
17 juillet, à 04:09 · J'aime

Strofka Méop Pas plus que vøus.
17 juillet, à 04:12 · J'aime

Strofka Méop C'est un début.
17 juillet, à 05:39 · J'aime

Monique Le Pailleur Atlas rêve de gagner aux jeux d'été.
24 juillet, à 07:17 · J'aime

Votre commentaire...

Strofka Méop

Mettre de la glace dans un pur malt, est-ce péché ?

J'aime · Commenter · Annuler l'abonnement · 16 juillet, à 14:49

Strofka Méop – Seulement quand la glace est à la menthe.
16 juillet, à 14:49 · Je n'aime plus · 2

Monique Le Pailleur Seulement quand le menteur ment allègrement.
24 juillet, à 07:11 · J'aime

Votre commentaire...

Strofka Méop a créé le groupe.

J'aime · Commenter · S'abonner à la publication · 16 juillet, à 06:15

Strofka Méop a créé le grupe.
[plus exactement]
16 juillet, à 06:16 · Je n'aime plus · 2

Votre commentaire...

Strofka Méop et 35 autres personnes sont dans ce groupe

See All Members

Facebook © 2012 · Français (Canada) À propos de · Créer une publicité · Créer une Page · Développeurs · Emplois · Confidentialité · Cookies · Conditions d'utilisation · Aide